Prolite – Yuta NCT Resmi debut Solo Menakjubkan Jadi Rockstar Jepang!

Dunia K-Pop kembali dikejutkan dengan debut solo salah satu member NCT, Yuta Nakamoto.

Penyanyi asal Jepang ini resmi memulai perjalanan solo karirnya dengan merilis mini album pertamanya, “Depth” pada 3 Oktober 2024 kemarin.

Baca Juga:Olivia Rodrigo Galang Dana Rp300 Miliar untuk Perempuan Lewat Daisy Chain Fields

Yang paling menarik perhatian adalah transformasi Yuta menjadi seorang rockstar yang begitu memukau.

Transformasi Yuta NCT dari Idol K-Pop ke Rockstar

Yuta NCT Resmi debut Solo Menakjubkan Jadi Rockstar Jepang

Yuta NCT – Twitter

Selama bertahun-tahun, Yuta dikenal sebagai salah satu visual yang menonjol di NCT. Wajah tampannya dan pesonanya yang khas telah memikat jutaan penggemar di seluruh dunia.

Namun, dalam debut solonya kali ini, Yuta menunjukkan sisi lain dari dirinya yang tak kalah menarik.

Baca Juga:BAALE Rilis “Kita Melawan Dunia”, Soundtrack Operasi Pesta Copet yang Bicara Soal Persahabatan

Dengan gaya rambut baru yang lebih berani, tatapan mata yang tajam, dan penampilan panggung yang penuh energi, Yuta berhasil membuktikan bahwa dirinya adalah seorang musisi serba bisa.

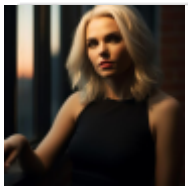

Baca Selanjutnya
Ingin Jadi Alpha Girl? Yuk, Asah Kemandirian dan Kepercayaan Diri dengan Tips Ini!