Viral Pengemudi Sigra Seret Motor RX King Hingga 5 Kilometer , Pengemudi Diduga Mabuk

Category: Daerah
18 Oktober 2023

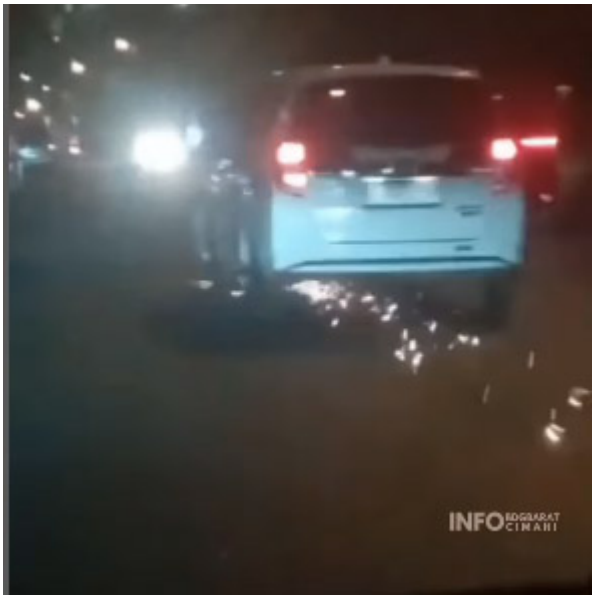

Viral Pengemudi Sigra Seret Motor RX King Hingga 5 Kilometer , Pengemudi Diduga Mabuk

BANDUNG, Prolite – Viral video pengemudi Toyota Sigra menabrak pengemudi RX King hingga seret motor sejauh 5 kilometer.

Kejadian viral di media sosial itu terjadi pada Minggu 15 Oktober 2023 sekitar pukul WIB di sekitar wilayah Jalan Dr Djunjunan, Pasteur, Kota Bandung.

Dalam video yang viral oleh salah seorang warga tersebut memperlihatkan kondisi jalanan yang lengang dari kendaraan.

Diketahui pengemudi mobil Toyota Sigra yang berinisial RKM (23) telah menabrak pengendara motor RX King.

Menurut penjelasan Kapolrestabes Bandung, Kombes Budi Sartono mengungkapkan saat terjadinya insiden tersebut tersangka RKM dalam kondisi mabok.

dok Republika

“ini sementara pemeriksaan, (pengemudi) dalam keadaan mabuk,” ujar Kapolrestabes Bandung, Kombes Pol Budi Sartono, Selasa (17/10).

Kejadian bermula saan motor RX King yang dikendarai oleh RG (22) dan AR (22) tiba-tiba di tabrak oleh mobil Toyota Sigra.

Usai di tabrak korban yang terjatuh hanya mengalami luka ringan saja sedangkan motornya terseret hingga sekitar 5 kilometer.

Karena kejadian seret motor tersebut terlihat juga percikan api dari motor RX King yang terseret hingga 5 kilometer tersebut.

Ketika pengendara mobil Toyota Sigra berhasil diberhentikan oleh warga di tol Pasteur, terlihat sang pengemudi yang malah marah-marah ketika di berhentikan.

Kejadian yang sudah membuat resah warga itu kini tersangka sudah di amnkan untuk nantinya di mintai keterangan lebih lanjut.

Hingga kini Kasatlantas Polrestabes Bandung masih mendalami terkait insiden yang terjadi di Pasteur Kota Bandung tersebut.