Viral Pengakuan Video Syur Siswi di Gorontalo, Diancam Akan Dikeluarkan !

Prolite – Viral video syur siswi di Gorontalo sedang berhubungan badan dengan gurunya tersebar di media sosial.

Usai video syur viral siswi tersebut muncul dan memberikan klarifikasi apa alasan dirinya mau melakukan hubungan badan dengan sang guru.

Pengakuan klarifikasiterkait video syur tersebut muncul pada akun Facebook klarifikasi.

Baca Juga:14 Pohon di Kuliti di Jalan Pahlawan, Farhan akan Tindak Tegas Pelaku

Dalam unggahannya tersebut dirinya mengaku takut jika tidak mengikuti kemauan sang guru akan di keluarkan dari sekolah.

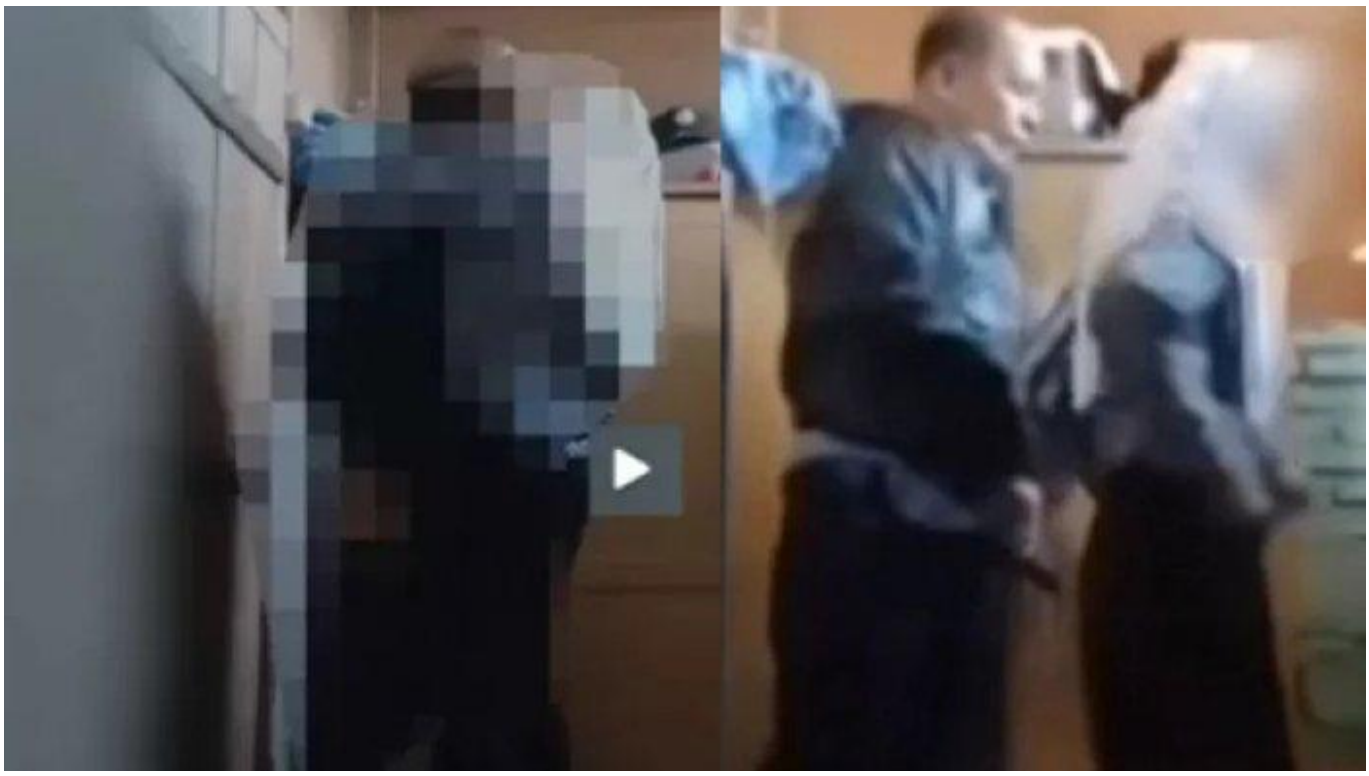

TikTok

Ancaman yang dilakukan sang guru yang membuat siswi asal Gorontalo tersebut mau melakukan hubungan badan tersebut.

Awal mula kejadian pelecehan terjadi dirinya mengaku mendapatkan pelecehan verbal dengan ucapan-ucapan yang tidak pantas dari sang guru yang berinisial DH.

Baca Juga:Polda Jabar Ungkap 352 Kasus, Pemkot Dukung Perang Melawan Kejahatan Jalanan

Awalnya memang tidak terlalu di pedulikan dengan perkataan yang tak pantas dari oknum guru tersebut.

Baca Selanjutnya
Kelas Kombucha Mambucha ID di Hotel Debraga by Artotel Bandung