Ungkap Alasan Irish Bella Berani Cerai dengan Ammar Zoni

Prolite – Irish Bella selama ini bungkam dengan pemberitaan prihal rumah tangganya bersama sang suami yakni Ammar Zoni.

Rumah tangga mereka berdua baik-baik saja bahkan mereka sering membuan konten Youtube bersama.

Namun setelah sang suami di amankan pihak kepolisian untuk keduakalinya karena kasus yang sama yakni narkoba, Irish Bella memilih diam perihal rumah tangganya.

Baca Juga:Penyanyi Vidi Aldiano Meninggal Dunia Usai 6 Tahun Lawan Kanker Ginjal

Ammar Zoni tertangkap karena kasus narkoba yang kedua kali pada bulan Maret 2023 lalu hingga harus menjalani masa tahanan selama 7 bulan.

Instagram Irishbella

“Adanya fakta bahwa suaminya menggunakan narkoba,” kata Nurul Amalia di kawasan Bintaro, Tangerang Selatan pada Kamis (14/12/2023).

“Sudah pernah ditangkap, ditahan dan diputuskan oleh Pengadilan Negeri Jakarta Selatan. Itu menjadi salah satu alasan kenapa mba Irish mengajukan gugatan perceraian,” imbuhnya.

Baca Juga:Teddy dan Rizky Febian Hadiri Sidang Mediasi Perihal Ahli Waris

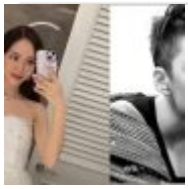

Baca Selanjutnya
Jessica Jung dan Amber Liu Rilis Kolaborasi Musik ‘Get It? Got It? Good’