

Prolite – Penggunaan e-Materai atau materai elektronik sebagai salah satu persyaratan dalam pendaftaran calon Aparatur Sipil Negara (CASN) 2023 telah menjadi perhatian penting dalam proses administrasi pemerintah.

Saat ini, hanya Perum Peruri yang ditunjuk pemerintah sebagai penyedia meterai elektronik ini.

Namun, tingginya permintaan atas e-Materai menimbulkan kekhawatiran akan kemungkinan adanya materai palsu atau yang sudah pernah digunakan oleh orang lain sebelumnya.

Baca Juga: Garuda di Dadaku Versi Animasi Siap Tayang: Hadirkan Semangat Sepak Bola dan Impian Generasi Muda

## Apa yang Dimaksud dengan E-Materai?

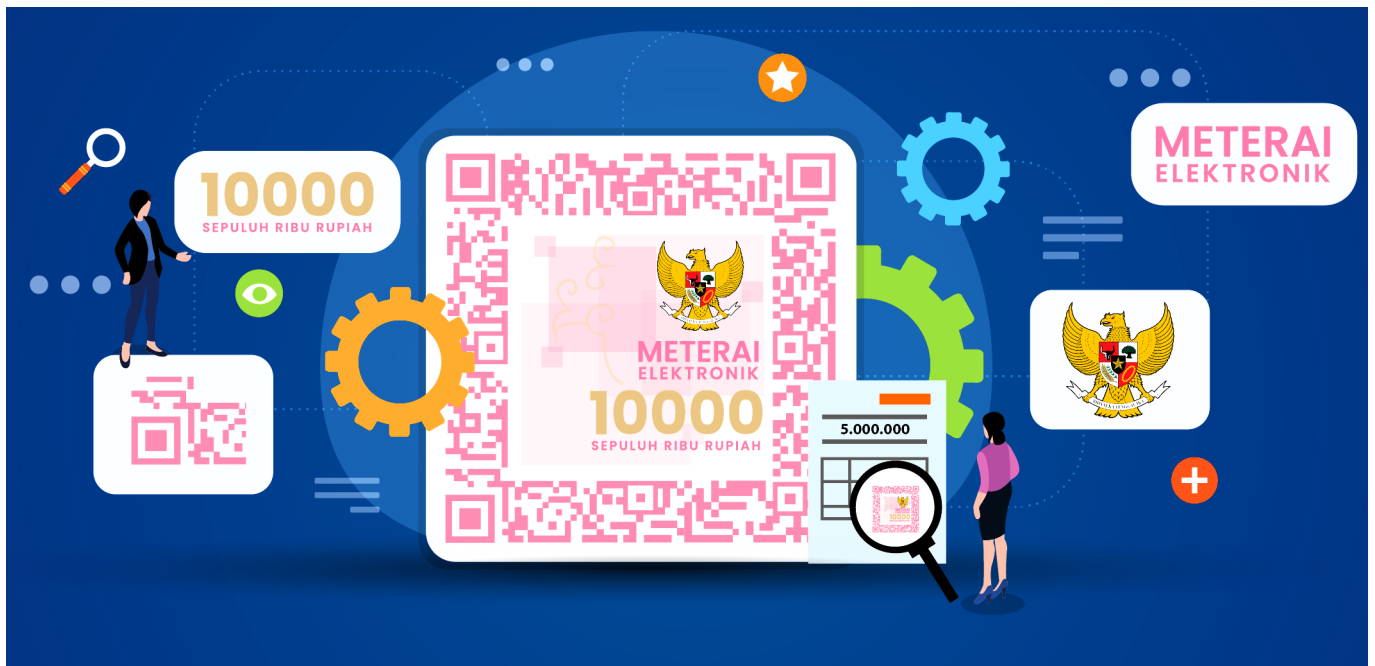

*Meterai elektronik - mitracomm*

E-Materai adalah bentuk elektronik dari materai yang memiliki ciri khusus dan unsur

pengaman yang dikeluarkan oleh pemerintah.

Seperti halnya dengan materai fisik, ada beberapa ciri khas yang perlu diidentifikasi untuk memastikan keasliannya sebelum membeli. Ini adalah langkah penting untuk mencegah penipuan dengan menggunakan materai palsu.

Masyarakat perlu memahami dan mengenali ciri-ciri ini agar tidak tertipu oleh materai palsu yang mungkin muncul di pasar.

Baca Juga:Guru Wajib Tahu! 4 Tools Canggih yang Bikin Ngajar Lebih Mudah, Cepat, dan Nggak Ribet!

Keberadaannya sebagai pengganti materai fisik merupakan upaya untuk modernisasi dan efisiensi dalam proses administrasi pemerintahan.

Namun, menjaga keamanan dan keabsahan meterai elektronik tetap menjadi tantangan yang harus diatasi untuk memastikan integritas proses administratif.

## Lalu Bagaimana Untuk Mengecek Keaslian E-Materai?



*Ciri-ciri meterai elektronik - mitracomm*

Cara untuk memeriksa keaslian e-Materai dapat dilakukan secara online melalui aplikasi Percetakan Uang Republik Indonesia (Peruri) atau melalui laman resmi Peruri.

Sebelum melakukan pemeriksaan, ada beberapa ciri khas yang perlu diidentifikasi pada e-Materai asli:

1. Memiliki Kode Unik Berupa Nomor Seri: Meterai elektronik yang asli akan memiliki kode unik berupa nomor seri yang berbeda untuk setiap lembar meterai elektronik. Kode ini adalah salah satu cara untuk memeriksa keaslian materai.
2. Terdapat Gambar Garuda Pancasila: Meterai elektronik asli akan memiliki gambar

## Takut E-Meterai Palsu? Begini Cara Memastikannya dengan Benar!

Garuda Pancasila, yang merupakan simbol negara Indonesia. Kehadiran gambar ini adalah salah satu tanda keaslian meterai.

3. Terdapat Tulisan “Meterai Elektronik”: Tulisan “Meterai Elektronik” akan tertera dengan jelas pada e-Meterai asli sebagai identifikasi bahwa itu adalah meterai elektronik yang sah.
4. Angka dan Tulisan Tarif Bea Meterai: Pada meterai elektronik asli, akan terdapat angka dan tulisan yang menunjukkan tarif bea meterai, misalnya “10000” dan “Sepuluh Ribu Rupiah.”

Untuk memeriksa keaslian meterai elektronik, Anda dapat mengikuti langkah-langkah berikut:



*Cara cek keaslian meterai elektronik - mitracomm*

Melalui Aplikasi Peruri Scanner atau Laman Resmi Peruri:

1. Buka aplikasi Peruri Scanner atau kunjungi laman [verification.peruri.co.id](http://verification.peruri.co.id).
2. Unggah dokumen yang telah dibubuhi e-Materai.
3. *Klik captcha "I'm not a robot."*
4. *Klik "Upload PDF."*
5. Tunggu proses pengecekan.

Menggunakan Aplikasi PERURI Code Scanner:

1. Unduh aplikasi PERURI Code Scanner dari Play Store atau App Store.
2. Buka aplikasi tersebut.
3. Letakkan *scanner* tepat di hadapan *QR code* pada meterai elektronik Anda.
4. *Klik* tombol *scan*.
5. Jika meterai asli, layar ponsel Anda akan menampilkan lambang PERURI, nomor unik, tanggal, dan jam pembelian.

Dengan mengikuti langkah-langkah ini, Anda dapat memastikan keaslian meterai elektronik sebelum menggunakannya dalam proses administratif atau hukum yang diperlukan.

**Bagi yang membutuhkan meterai elektronik, berikut adalah langkah-langkah untuk membelinya:**



*Ilustrasi menggunakan meterai elektroinik - istimewa*

1. Buka laman resmi e-Meterai di <https://e-meterai.co.id/>.
2. Pada laman utama, cari dan klik menu "BELI E-METERAI."
3. Anda akan diminta untuk *login*. Untuk melakukannya, masukkan email dan *password* Anda.
4. Setelah *login*, pilihlah tipe pemilik akun. Pilih sesuai dengan status Anda (misalnya, individu atau badan usaha).
5. Selanjutnya, unggah KTP (Kartu Tanda Penduduk) sebagai bagian dari proses verifikasi. Pastikan untuk mengunggah dokumen dengan benar dan sesuai.
6. Isi data diri Anda dengan lengkap sesuai dengan informasi yang diminta pada formulir.
7. Setelah mengisi data diri, unggah dokumen yang relevan, seperti Surat Keputusan atau dokumen perusahaan (jika diperlukan).

8. Terakhir, masukkan kode *OTP (One-Time Password)* yang dikirimkan melalui SMS ke nomor ponsel yang terdaftar untuk proses validasi.

Setelah berhasil melakukan langkah-langkah di atas, Anda seharusnya dapat membeli e-Materai sesuai dengan kebutuhan Anda.

Pastikan untuk mengikuti petunjuk dengan cermat dan memastikan bahwa semua informasi yang Anda berikan adalah akurat.



Baca Selanjutnya  
[Ini Dia 2 Faktor Penyebab Layanan M Banking BCA Error Hari Ini](#)