# Sinopsis Film Galaksi : Romansa Menarik Antara Ketua Geng RAVISPA dan Anggota Paskibra

Category: LifeStyle
25 Agustus 2023

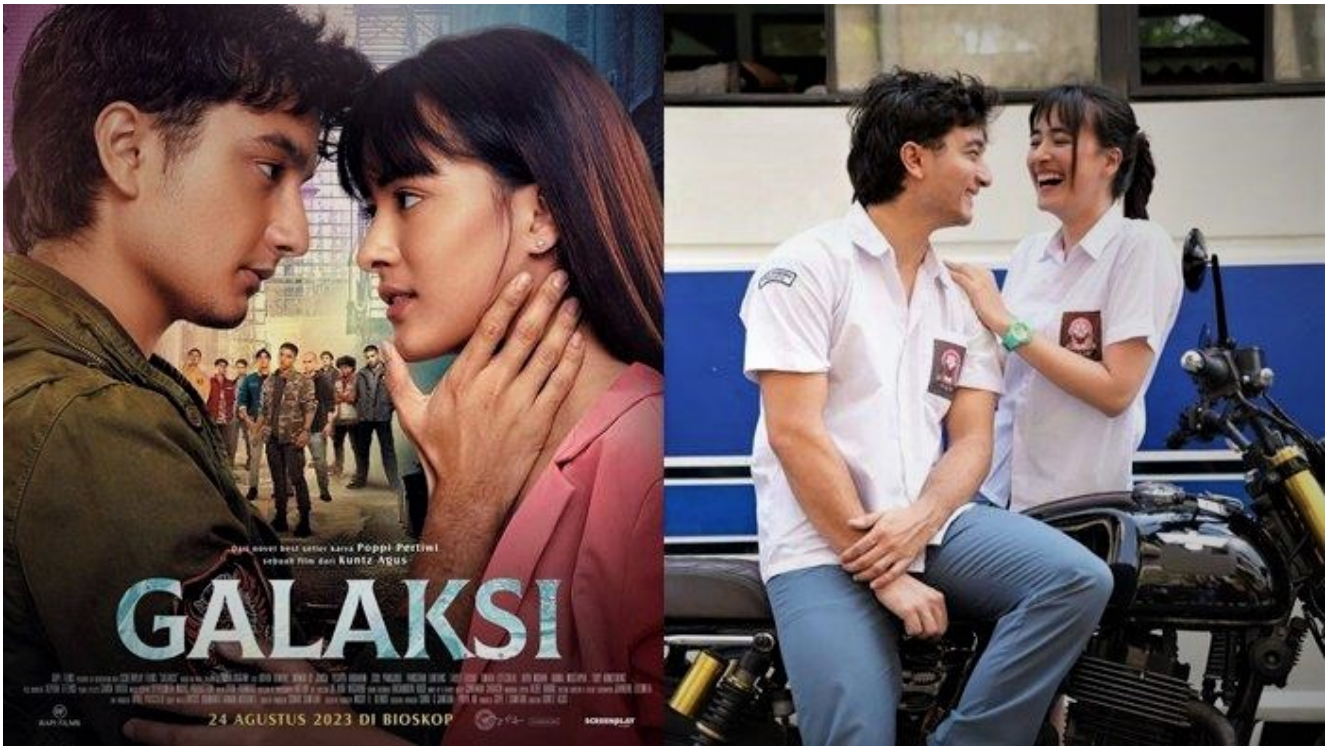


**Prolite –** Film Galaksi diadaptasi dari novel terlaris karya Poppi Pertiwi yang berhasil menghipnotis banyak pembaca. Kini, cerita tersebut telah menghiasi layar bioskop-bioskop di seluruh Indonesia sejak tanggal 24 Agustus 2023.

Pastinya kamu yang mengikuti kisah seru ketua geng Ravispa, Galaksi, baik di versi Wattpad maupun dalam novelnya udah tau kabar soal ini, kan?

Film Galaksi ini mempertahankan judul yang sama kayak di novelnya, dan bisa dibilang udah berhasil menghadirkan para pemeran utamanya yang kece abis!

Di film Galaksi ini, kita bisa lihat geng Ravispa yang gak lain ialah Galaksi (diperankan oleh Bryan Domani), Septihan (Yesaya Abraham), Nyong (Zoul Pandjoul), dan Jordan (Pangeran Lantang) dalam aksi mereka yang seru.

Tapi nggak cuma itu, ada juga Kejora (diperankan oleh Mawar de Jongh) dan geng Avegar yang dipimpin oleh Robert (Omara Esteghlal) yang turut bermain dan bikin cerita makin menarik.

Jadi, kalo kamu udah ngefans sama cerita di novel, filmnya pasti nggak boleh dilewatin! Nah yang belum tau ceritanya kayak gimana, simak artikel ini sampe habis ya, biar kalian makin penasaran sama film ini! □□□

# Sinopsis Film Galaksi

*Film Galaksi – Cr.*

Film Galaksi ini ceritanya tentang seorang cowok yang jadi ketua geng Ravispa di SMA Ganesha, yaitu Galaksi.

Nah, dia ini suka ribut sama musuh abadinya, geng Avegar dari SMA Kencana. Buat Galaksi, geng Ravispa kayak keluarga buat dia, tempat buat ngehindar dari masalah rumah yang susah dan bikin pusing.

Suatu hari, Kejora muncul dalam hidup Galaksi. Kejora ialah seorang cewek yang punya impian jadi anggota Paskibra di sekolah.

Saat Galaksi lagi mau pergi sekolah, tiba-tiba ketemu sama Kejora, ini menjadi pertemuan pertama mereka.

Saat itu, Kejora udah dalam kondisi darurat karena hampir telat masuk seleksi Paskibra. Dan satu-satunya yang bisa bantuin dia sampe sekolah adalah Galaksi.

Ternyata, setelah itu, Kejora malah hampir gagal masuk seleksi

Paskibra, dan dia nyalahin Galaksi atas kejadian itu.

Kejora ini tipe cewek yang berani, dan keberanian itu yang malah bikin Galaksi jadi tertarik sama dia.

Tapi tentu aja, hal ini bikin Kejora ikutan terlibat sama masalah-masalah geng Ravispa dan Avegar.

Konflik ini makin seru pas Abraham (Fadly Faisal), senior di Paskibra yang suka sama Kejora, ngasih ultimatum ke Kejora buat jauhin Galaksi.

Kejora bener-bener bingung, sampe akhirnya dia ngerti kalo tingkah Galaksi sebenarnya karena pengalaman buruk yang dia alamin di keluarganya.

Kejora sama Galaksi makin deket dan akhirnya jatuh cinta. Tapi geng Ravispa gak seneng, karena menurut mereka, Kejora bikin Galaksi jadi lemah.

Dan tentu aja, deketnya Kejora sama Galaksi juga ngancam keberhasilan Kejora lolos seleksi Paskibraka. Jadi, gimana Kejora mau ngatasi semua ini?

Nah, kalo kamu makin penasaran, mending sekarang langsung nonton aja film Galaksi di bioskop kesayangan kamu! Selamat bertemu dengan geng Ravispa! □□