Ini Cara Mudah Dapatkan KUR BRI 2023, Dapatkan Modal Hingga Rp 500 Juta

Category: Bisnis
11 September 2023

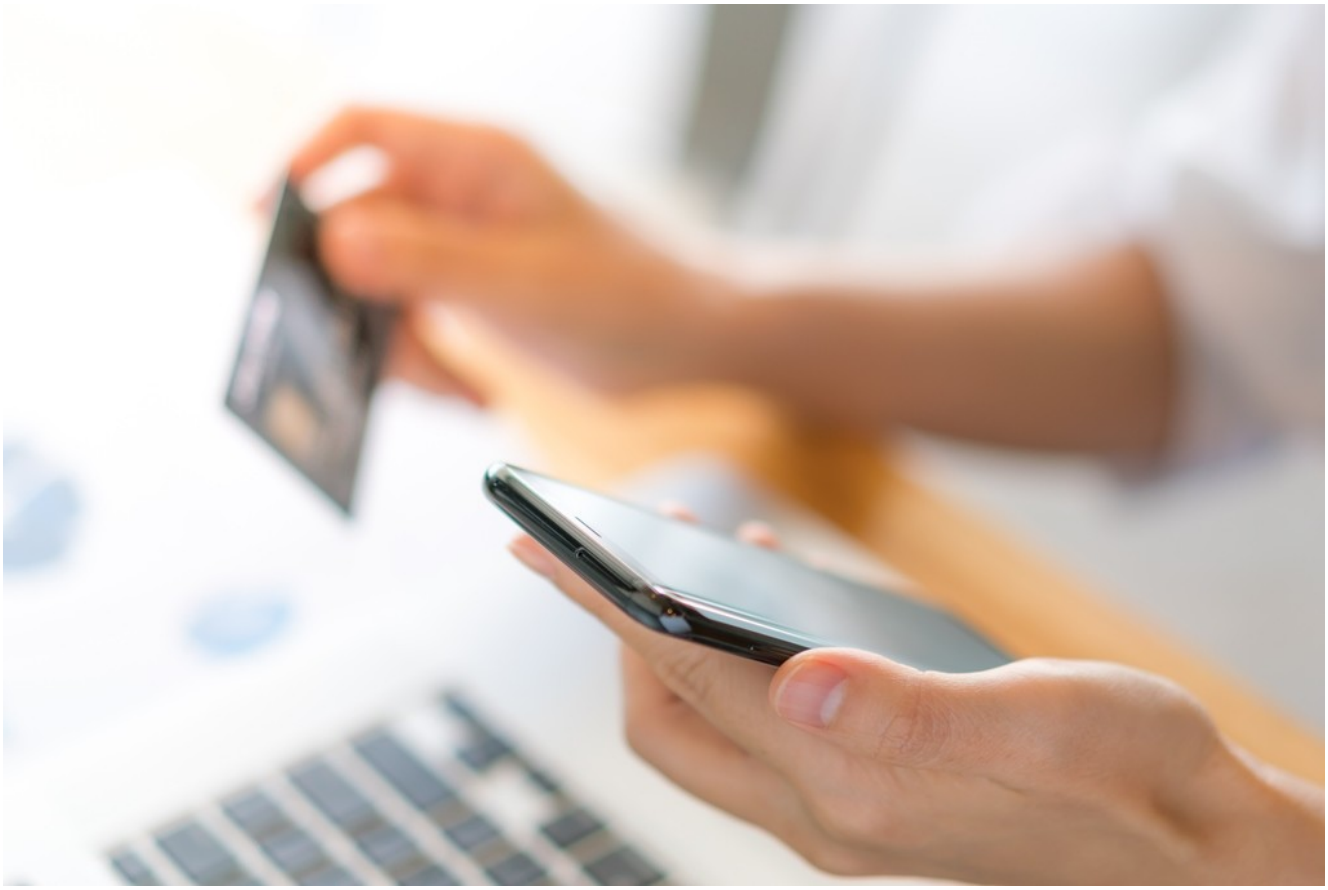

Prolite – Bingung cari tambahan modal ? KUR BRI 2023 hadir untuk memudahkan anda yang sedang mencari modal usaha buat usaha anda.

KUR BRI 2023 memberikan solusi untuk semua nasabahnya yang sedang mencari tambahan modal untuk kemajuan usahanya.

BRI adalah salah satu bank pemerintah yang menyelenggarakan Program Kredit Usaha Rakyat (KUR) khusus untuk pelaku usaha mikro, kecil dan menengah (UMKM) di Indonesia.

Untuk pengusaha yang ingin mengajukan tambahan modal usaha melalui KUR BRI tersedia mulai dari Rp 25 juta, Rp 50 juta,

hingga mencapai Rp 500 juta.

Meski yang diberikan oleh BRI bermacam-macam bahkan bisa mencapai RP 500 juta namun banyak masyarakat lebih suka memilih plafon sebesar Rp 50 dan Rp 100 juta.

Bukan hanya kemudahan dalam menentukan tambahan modal usaha namun juga BRI memberikan kemudahan untuk semua nasabahnya yang ingin mengajukan pinjaman.

Sudah tidak perlu lagi datang ke Bank untuk mengajukan pinjaman, nasabah cukup membutuhkan smartphone serta koneksi internet untuk mengajukan KUR BRI 2023.

Penasaran emang bisa hanya dengan Smartphone dan koneksi Internet saja bisa mengajukan KUR BRI 2023? Simak cara di bawah ini :

Pengajuan KUR BRI Rp 100 Juta Tanpa Agunan

BRI

Jika ingin mendapatkan pinjaman tanpa harus memberikan jaminan, Anda bisa mengajukan KUR BRI jenis Mikro dengan kisaran kredit Rp 10 juta hingga Rp 100 juta.

Bunga KUR BRI tanpa agunan ini tetap rendah, hanya 6 persen per tahun, berkat subsidi bunga dari pemerintah.

Tenor atau masa Cicilan KUR BRI dapat dipilih hingga 60 bulan atau 5 tahun.

Berikut adalah syarat-syarat pengajuan pinjaman KUR BRI Rp 100 juta tanpa anggunan:

1. Calon peminjam merupakan Warga Negara Indonesia (WNI).
2. Calon peminjam memiliki usaha yang telah berjalan minimal selama 6 bulan.
3. Calon peminjam belum pernah menerima kredit/pembiayaan

investasi/modal kerja komersial, kecuali:

– Mendapatkan kredit konsumsi untuk keperluan rumah tangga;

– Mendapatkan kredit skema/skala ultra mikro atau sejenisnya; dan/atau

– Mendapatkan pinjaman pada perusahaan layanan pendanaan bersama berbasis teknologi informasi atau perusahaan pembiayaan berbasis digital.

Bukan hanya syarat yang tertera di atas saja yang harus di penuhu namun nasabah juga perlu melengkapi beberapa dokumen untuk dapat mengajukan KUR BRI.

Dokumen berupa identitas (e-KTP/surat keterangan pembuatan e-KTP, KK, akta nikah); NIB atau surat keterangan usaha (Kelurahan, RT/RW) atau surat keterangan domisili usaha; untuk plafon di atas Rp 50 juta, NPWP wajib dimiliki.

Cara Pengajuan KUR BRI 2023 Secara Online

Setelah Anda memenuhi semua syarat di atas, Anda dapat segera mengajukan KUR BRI secara online dengan mengunjungi tautan . Berikut adalah langkah-langkahnya:

– Kunjungi tautan .

– Buat akun jika Anda belum memiliki atau masuk ke akun yang sudah terdaftar.

– Klik ”Ajukan Pinjaman”.

– Isi formulir pengajuan KUR BRI secara online dan lengkapi data-data yang diperlukan.

– Proses selanjutnya akan dilakukan offline di unit BRI terdekat, termasuk survei dan penandatanganan dokumen.

Begitulah informasi tentang pengajuan KUR BRI 2023 secara daring. Ayo ajukan pinjaman Rp 100 juta dengan syarat yang

mudah dan angsuran yang terjangkau sekarang juga.