Siap-siap Anggota yang Terlibat dengan Fredy Pratama di Ringkus

JAKARTA, Prolite – Kepolisian Negara Republik Indonesia telah berhasil mengamankan membongkar sindikat jaringan narkoba internasional yang di kendalikan oleh Warga Negara Indonesia (WNI).

Direktorat Tindak Pidana Narkoba Bareskrim Polri membongkar dan mengungkap sosok Fredy Pratama yang di duga merupakan sindikat narkoba jaringan internasional.

Atas laporan 408 kasus Narkoba sepanjang tahun 2020 hingga 2023aparat keamanan melihat semua laporan yang masuk berkaitan dengan jaringan Fredy Pratama.

Baca Juga:RESMI! BNN Larang Penggunaan Vape, Modus Narkoba DIbalik Liquid

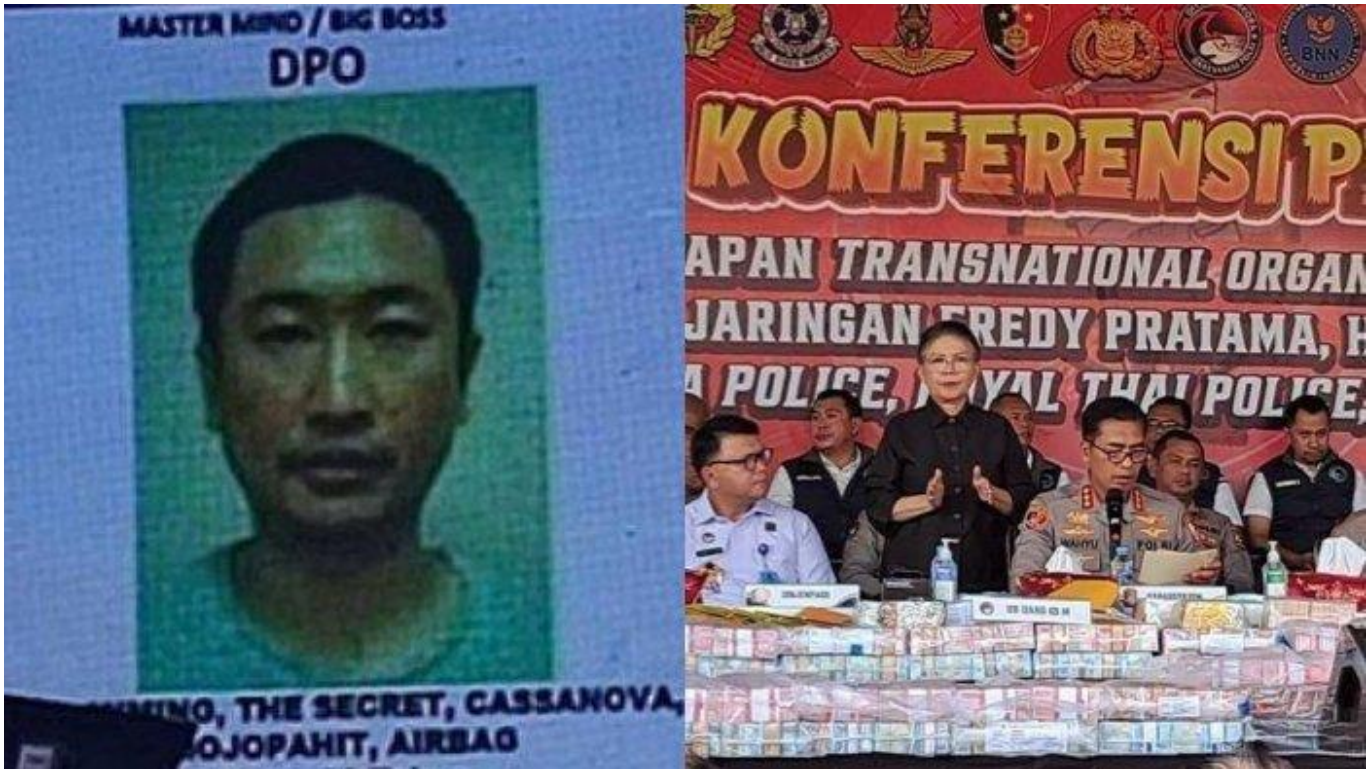

Tribunnews

Dalam opreasinya Ferdy Pratama bukan hanya di tanah air saja namun ia juga sudah melebarkan sayapnya hingga ke Negara tetangga yakni Malaysia bagian Timur.

Sang pengendali jaringan narkoba internasional ini memiliki nama samara yakni The Secret, Casanova, Airbag, dan Mojopahit.

Baca Selanjutnya
Peringatan Hari Demokrasi Internasional : Kukuhkan Suara Rakyat di Seluruh Dunia !