‘Doona!’ : Kisah Romantis Suzy dan Yang Se Jong di Drakor Terbaru Netflix, Simak Sinopsisnya Yuk!

Prolite – ‘Doona!’ adalah drakor yang pasti bikin para penggemar senang, terutama yang suka dengan akting Bae Suzy dan Yang Se Jong, yang menjadi pemeran utama.

Drakor ‘Doona!’ diadaptasi dari webcomic yang berjudul ‘The Girl Downstairs’ yang ditulis oleh Min Song Ah.

Drama ini mengusung genre komedi romantis yang pasti bakal bikin penonton merasakan nuansa romansa yang khas di lingkungan perkuliahan.

Baca Juga:Primebiz Hotel Cikarang dan Tipsy Runner Hadirkan “Pace & Vibes”, Satukan Semangat Lari, Kesehatan, dan Kreativitas

Suzy sebagai Lee Do Na – Instagram @netflixkr

Suzy memerankan karakter Lee Do Na, seorang mantan idola dari grup populer yang memilih untuk tinggal di asrama dekat universitas setelah vakum dari dunia hiburan.

Karakternya digambarkan sebagai seseorang yang blak-balakan dan berhati dingin, jadi pasti bakal ada banyak drama dan konflik menarik dalam ceritanya.

Di asrama itu, Do Na bertemu dengan Lee Won Joon, yang diperankan oleh Yang Se Jong. Lee Won Joon adalah seorang mahasiswa biasa yang jarang berinteraksi dengan orang lain, tetapi memiliki hati yang hangat.

Baca Juga:Jerome Bruner dan Cara Belajar yang Membuat Siswa Berpikir, Bukan Sekadar Menghafal

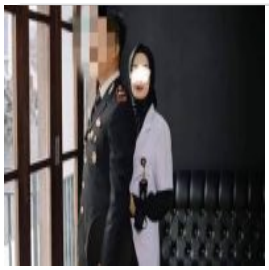

Baca Selanjutnya
Kisah Tragis Istri Polisi Selingkuh dengan Mahasiswa saat Suami Pendidikan Perwira