Prolite – Screen Addiction & Digital Detox: Obat Stres di Era Gadget 24/7 – Gadget Bikin Candu, Pikiran Jadi Kacau?

Pernah nggak sih, kamu cuma mau buka HP sebentar, eh tahu-tahu sudah scroll TikTok satu jam? Atau kamu susah tidur karena otak masih aktif nginget chat, email, dan notifikasi IG? Kalau iya, kamu mungkin lagi kena yang namanya screen addiction—alias kecanduan layar.

Di era serba digital kayak sekarang, hampir semua hal kita lakukan lewat layar: kerja, belajar, hiburan, bahkan ngobrol sama teman. Tapi sadarkah kamu bahwa terlalu lama menatap layar bisa bikin kesehatan mental kamu merosot? Yup, dari insomnia, kecemasan, sampai turunnya rasa percaya diri bisa jadi dampak nyata.

Kabar baiknya, ada yang namanya digital detox—cara simpel dan sehat buat mengurangi paparan layar. Yuk, kita bahas bareng kenapa kamu perlu lebih mindful soal screen time dan gimana cara mulai detox digital tanpa drama!

Baca Juga:Primebiz Hotel Cikarang dan Tipsy Runner Hadirkan “Pace & Vibes”, Satukan Semangat Lari, Kesehatan, dan Kreativitas

Kenapa Screen Addiction Itu Bahaya?

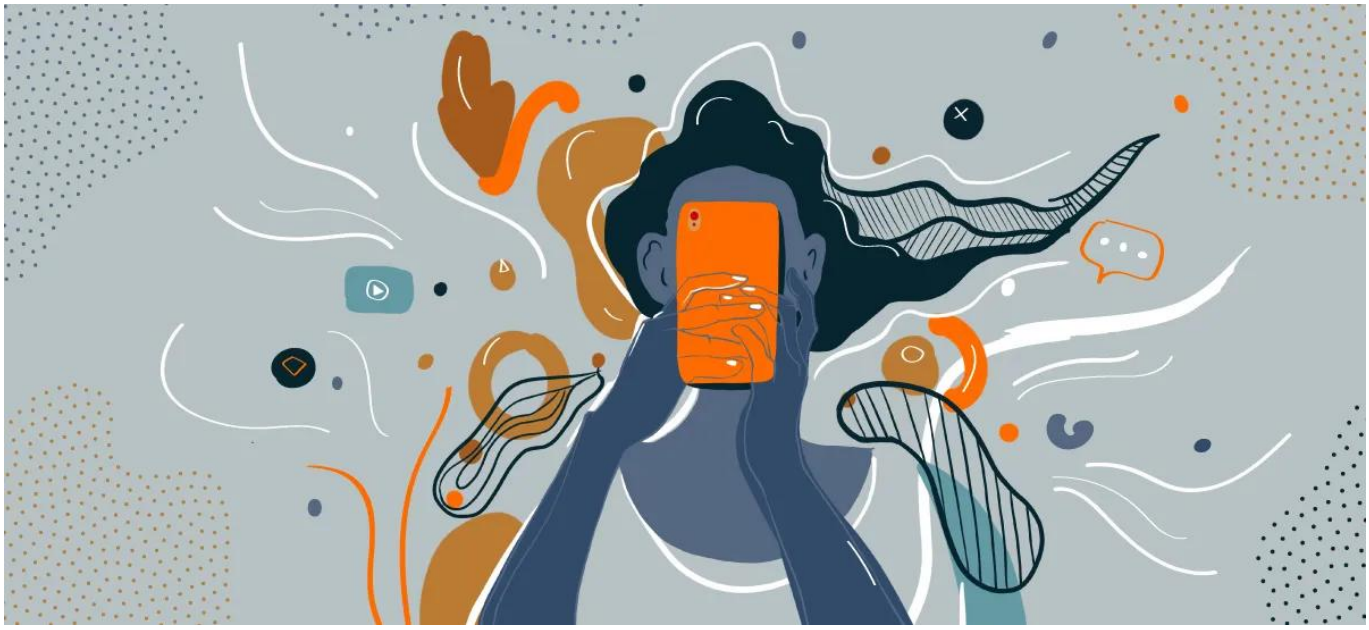

Baca Selanjutnya
IMHK Gelar Kopdargab untuk Perkuat Silaturahmi dan Kampanye Keselamatan Berkendara