Ratusan Warga Garut di Tagih Utang Fiktif, Berikut Fakta Menarik Tentang PNM !

Prolite – PT Permodalan Nasional Madani (Persero) atau PNM yang memiliki cabang di berbagai wilayah salah satuny Garut. Badan Usaha Milik Negara (BUMN) yang bertujuan memberdayakan usaha Mikro, Kecil, Menengah dan Koperasi (UMKM).

Peminjaman modal yang diberikan untuk pala pelaku UMKM, dengan syarat yang mudah dan tidak berbelit-belit membuat orang banyak untuk mengajukan pinjaman ke PNM.

Hanya dengan mengajukan KK dan KTP kita juga mengisi formulis waktu untuk mengajukan pun dibilang tidak lama kita hanya menunggu kisaran satu minggu saja.

Baca Juga:Bazar Bayar Pakai Sampah Great Bandung 2026, Beri Manfaat bagi Masyarakat

Dengan waktu yang singkat dan syarat yang mudah banyak orang mengajukan pinjaman melalui PNM.

Kini Sekretaris Perusahaan PNM angkat bicara perihal kasus yang dialami ratusan warga di Kabupaten Garut itu.

Permasalahan ratusan warga Desa Sukabakti, Garut yang tiba-tiba di tagih utang oleh petugas PNM padahal tidak pernah merasa memeiliki hutang.

Baca Juga:PNBK Jilid III Banjiri CFD Ahmad Yani, Ribuan Warga Tumpah Ruah Saksikan Parade Budaya Nusantara

Ratusan Warga Garut di Tagih Utang Fiktif, Berikut Fakta Menarik Tentang PNM !

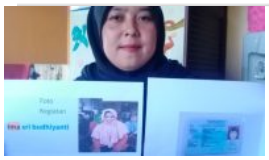

Baca Selanjutnya
560 Warga Garut Tiba-tiba di Tagih Utang PNM, Kemungkinan Data KTP dan KK Bocor!