Prolite – Rabun Jauh vs Rabun Dekat, dua masalah penglihatan yang sering bikin kita gregetan! Pernahkah kamu merasa kesulitan melihat objek yang jauh? Atau justru benda-benda di dekatmu yang tampak kabur?

Nah, kamu mungkin mengalami salah satu dari dua gangguan penglihatan yang umum, yaitu rabun jauh (*miopi*) atau rabun dekat (*hipermetropi*).

Meskipun sama-sama mengganggu penglihatan, rabun jauh dan rabun dekat memiliki perbedaan yang mendasar. Yuk, simak penjelasan berikut agar kamu bisa memahami mana yang kamu alami!

Baca Juga:Primebiz Hotel Cikarang dan Tipsy Runner Hadirkan “Pace & Vibes”, Satukan Semangat Lari, Kesehatan, dan Kreativitas

Rabun Jauh vs Rabun Dekat

Si Kabur Jauh: Rabun Jauh

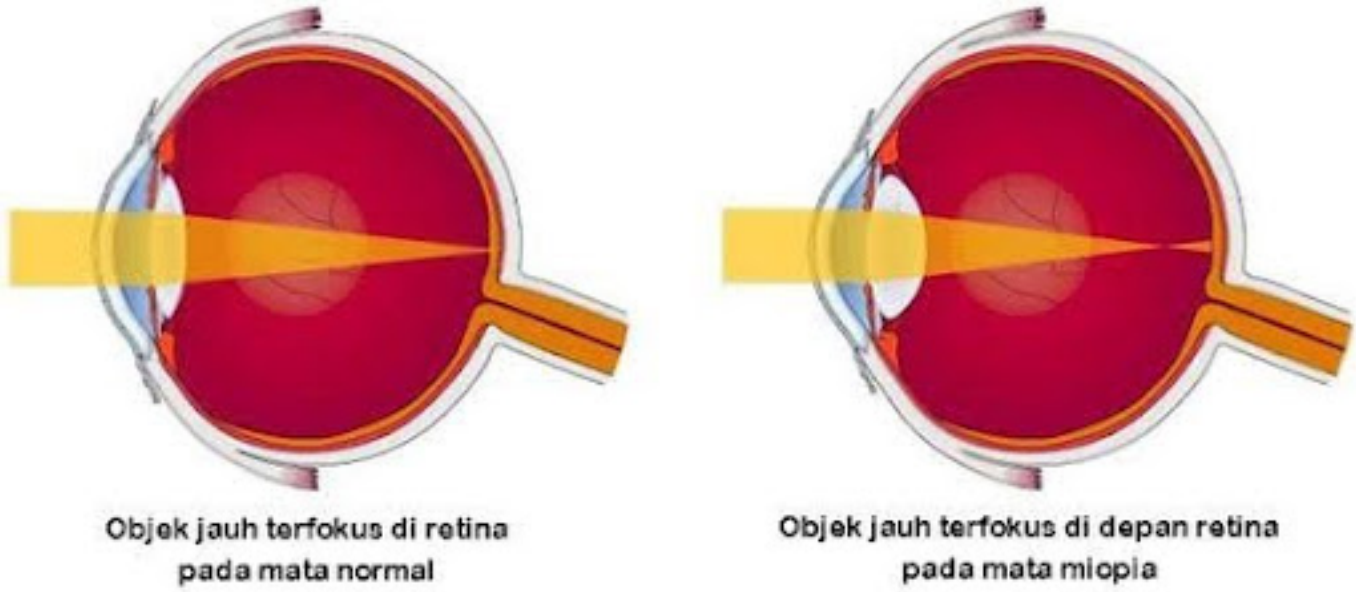

ilustrasi perbedaan mata normal dengan rabun jauh – Pinterest

Bayangkan bola matamu seperti kamera. Pada rabun jauh, “lensa” matamu terlalu melengkung sehingga cahaya yang masuk tidak terfokus tepat di retina, melainkan di depannya. Akibatnya, objek jauh tampak buram, sedangkan objek dekat terlihat jelas.

Si Kabur Dekat: Rabun Dekat

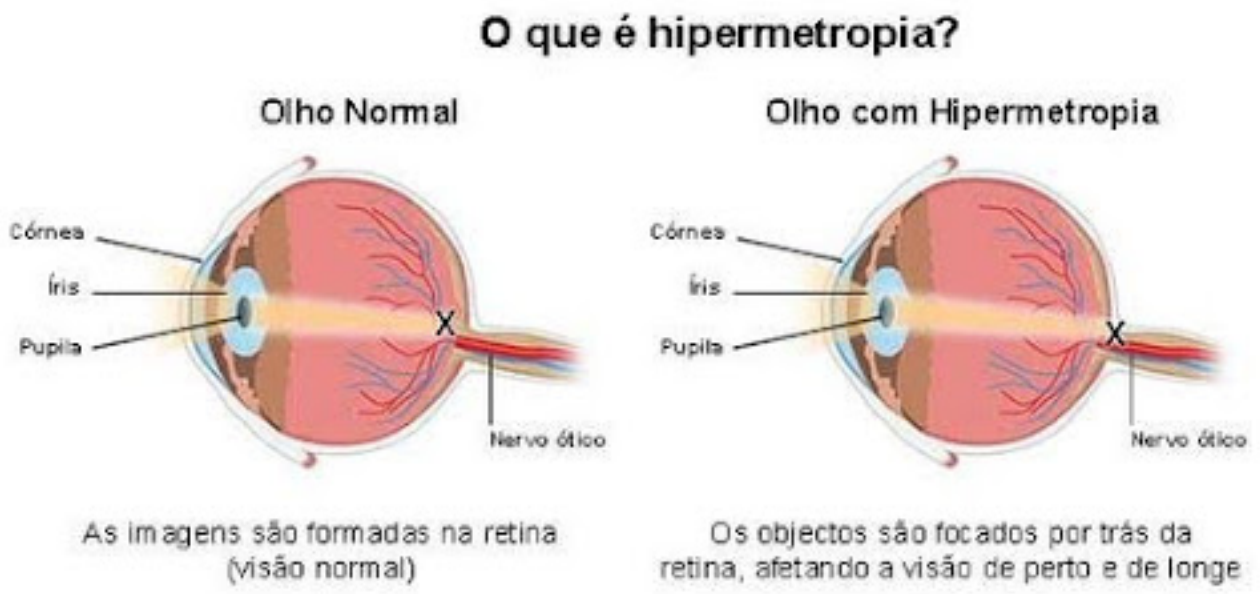

ilustrasi perbedaan mata normal dengan rabun dekat – Pinterest

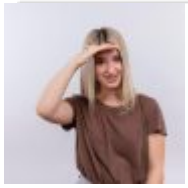
Baca Selanjutnya
Bleaching Rambut Biar Trendi? Kenali Manfaat dan Dampaknya Dulu Yuk!