Perkembangan Ekonomi Indonesia September 2023 : Surplus Neraca Dagang dan Meningkatnya Permintaan Pembiayaan

Prolite – Dilansir dari Bank Indonesia, perkembangan ekonomi Indonesia pada bulan September 2023 menunjukkan hasil yang positif, yang ditandai dengan surplus neraca perdagangan dan peningkatan permintaan pembiayaan, khususnya dari sektor korporasi.

Data yang dirilis oleh Badan Pusat Statistik (BPS) menunjukkan bahwa surplus neraca perdagangan Indonesia pada September 2023 mencapai angka 3,42 miliar dolar AS, naik dari surplus pada bulan Agustus 2023 yang sebesar 3,12 miliar dolar AS.

Fenomena ini, menurut Bank Indonesia, memperkuat ketahanan eksternal perekonomian nasional.

Baca Juga:InJourney GATF 2026 Bawa Banyak Promo, Hotel Mulai Rp400 Ribuan hingga Paket MotoGP Mandalika

Sebagai tanggapan, Bank Indonesia menyatakan komitmen untuk mempererat kerjasama dengan Pemerintah dan lembaga terkait lainnya untuk meningkatkan ketahanan eksternal dan mempercepat pemulihan ekonomi Indonesia .

Perkembangan Ekonomi Indonesia September 2023 : Surplus Neraca Dagang dan Meningkatnya Permintaan Pembiayaan

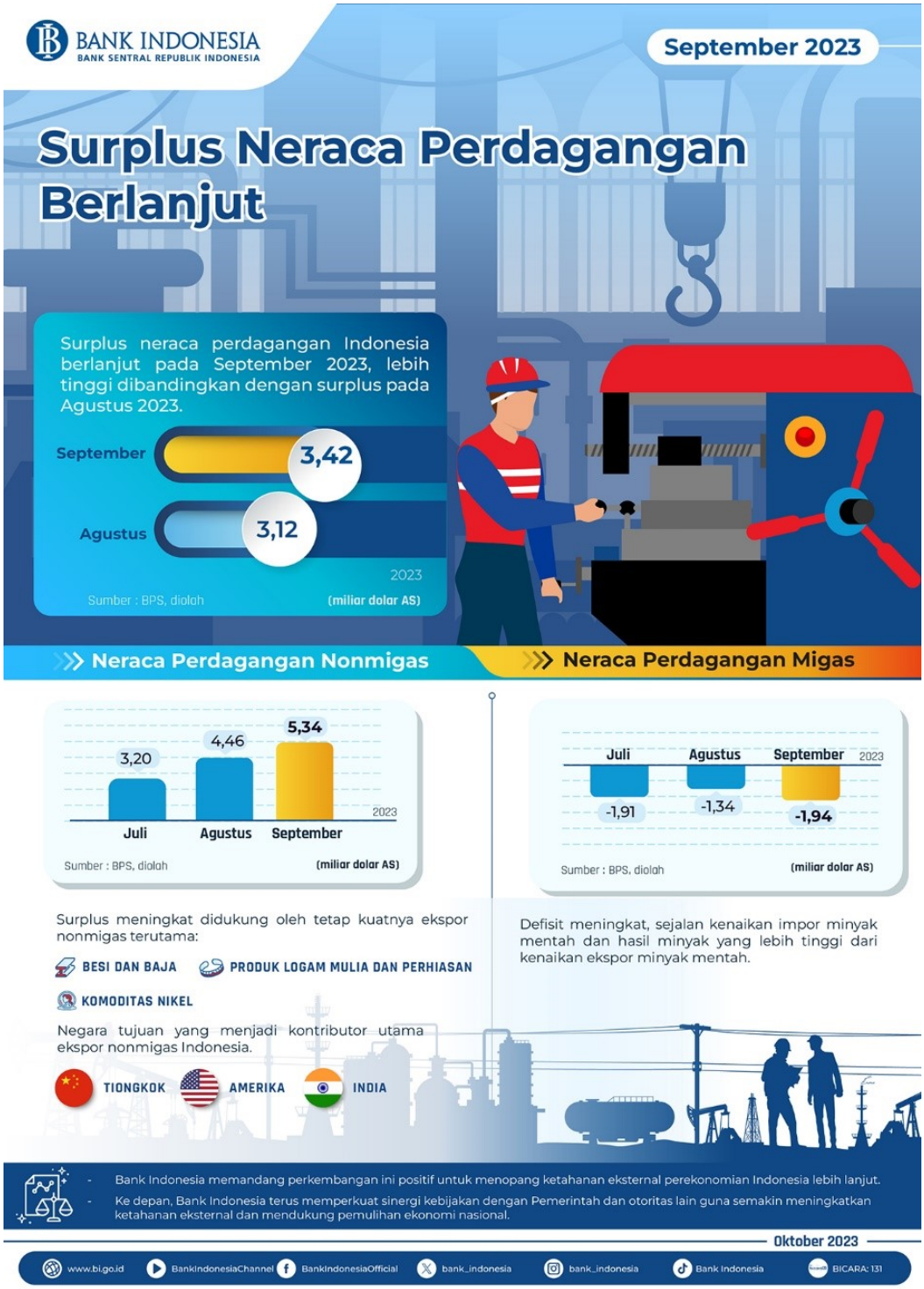

Perkembangan Ekonomi Indonesia September 2023 : Surplus Neraca Dagang dan Meningkatnya Permintaan Pembiayaan

Infografis Surplus Neraca Perdagangan Berlanjut September 2023 – Biro Bank Indonesia

Baca Selanjutnya
BIADAB ! Bocah SD 7 Tahun Alami Pemerkosaan Hingga Tewas Oleh Pamannya