Penjualan Eceran September 2023 Bertahan Kuat : Penjelasan Terbaru dari Bank Indonesia

Prolite – Dilansir dari Bank Indonesia, kinerja penjualan eceran pada September 2023 menunjukkan kekuatan. Dikutip dari hasil survei yang dilakukan, Indeks Penjualan Riil (IPR) bulan September mencatat angka sebesar 200,2, dengan pertumbuhan tahunan sebesar 1,0%.

Hal ini menunjukkan bahwa sektor penjualan eceran tetap tangguh ditandai dengan pertumbuhan positif pada Subkelompok Sandang dan Kelompok Suku Cadang dan Aksesori.

Ilustrasi Bank indonesia

Namun demikian, jika dilihat dari sisi bulanan, terjadi sedikit kontraksi pada penjualan eceran dengan angka mencapai 1,9%.

Baca Juga:InJourney GATF 2026 Bawa Banyak Promo, Hotel Mulai Rp400 Ribuan hingga Paket MotoGP Mandalika

Meskipun demikian, ada beberapa kelompok yang menunjukkan kinerja yang lebih baik, salah satunya adalah Kelompok Barang Budaya dan Rekreasi meskipun angkanya masih dalam zona kontraksi.

Penjualan Eceran September 2023 Bertahan Kuat : Penjelasan Terbaru dari Bank Indonesia

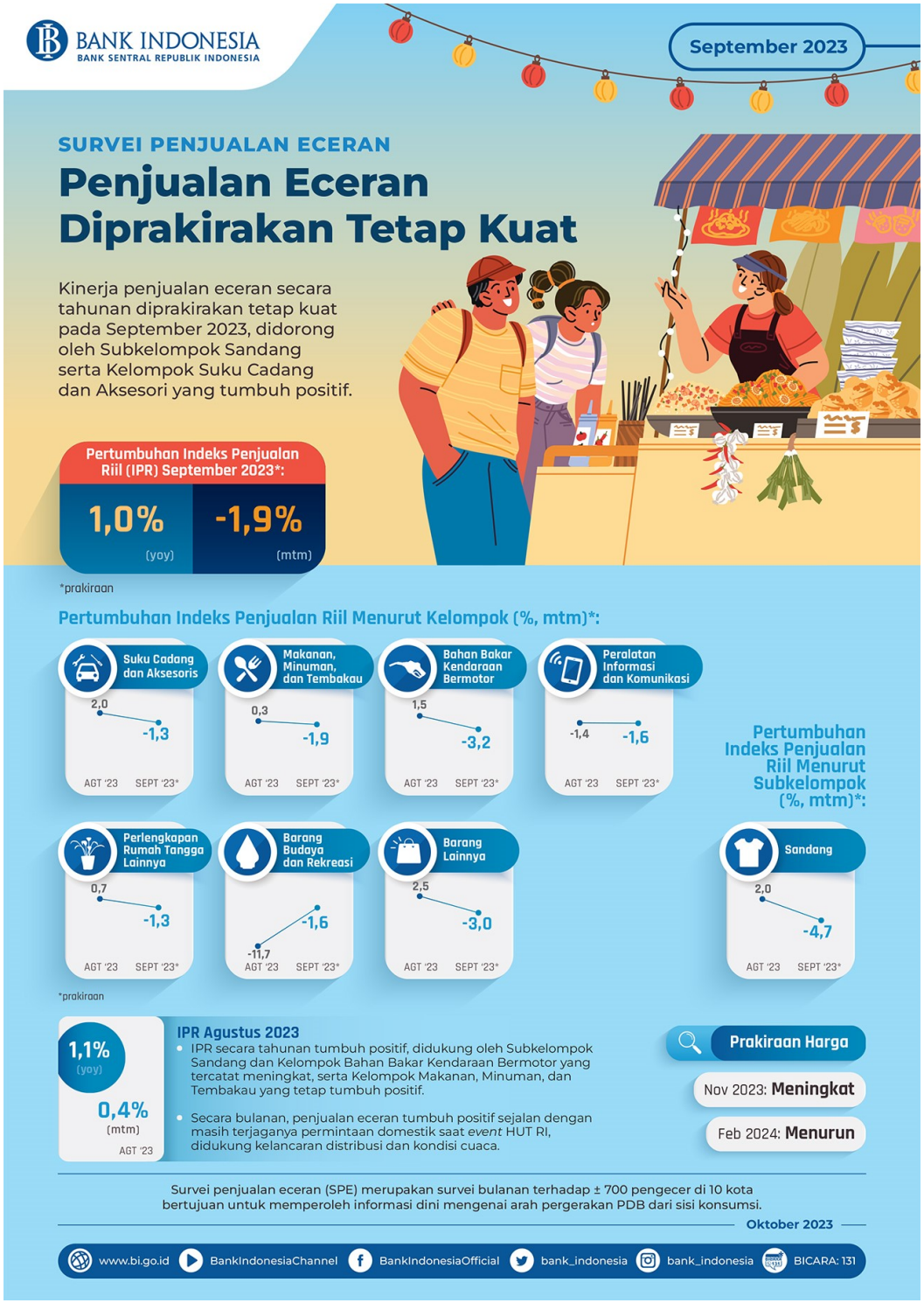

Penjualan Eceran September 2023 Bertahan Kuat : Penjelasan Terbaru dari Bank Indonesia

Infografis Eceran September 2023 – Biro Bank Indonesia

Baca Selanjutnya
Kegiatan KKP POKJAR II Disdukcapil Provinsi Jabar , Wujudkan Pemilu Damai 2024