Prolite – Siapa yang tak kenal dengan Nick Avocado? Youtuber satu ini pernah menjadi sensasi di dunia kuliner online, khususnya dengan konten mukbang-nya yang ekstrem.

Dengan porsi makan yang super besar dan beragam jenis makanan, Nick berhasil menarik perhatian jutaan penonton.

## Perjalanan Karier Nick Avocado

Baca Juga:Olivia Rodrigo Galang Dana Rp300 Miliar untuk Perempuan Lewat Daisy Chain Fields

Karier Nick Avocado dimulai dengan sederhana, merekam dirinya sendiri saat menikmati makanan sebagai seorang vegan. Lalu berubah pikiran, karena menganggap menjadi vegan itu ‘imbalance’.

Kemudian ia mulai makan  junk food dalam jumlah yang banyak. Kontennya berhasil mencuri perhatian publik dan membuatnya semakin populer. Namun, di balik kesuksesannya, banyak yang mengkhawatirkan kesehatan Nick.

Baca Juga:BAALE Rilis “Kita Melawan Dunia”, Soundtrack Operasi Pesta Copet yang Bicara Soal Persahabatan

Porsi makan yang tidak sehat dan frekuensi mukbang yang tinggi membuat berat badannya semakin bertambah dan memicu berbagai pertanyaan tentang dampaknya terhadap kesehatannya dalam jangka panjang.

## Hilang dari Layar dan Kembali dengan Kejutan

# Mukbanger Ektrem Nick Avocado Kejutkan Dunia dengan Penampilan Barunya

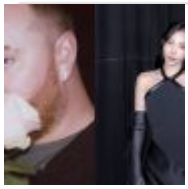

Baca Selanjutnya
Sam Smith & Taeyeon SNSD Buka Rahasia di Balik Duet Magis ‘I’m Not The Only One’