

Prolite – Anak Pemalu : Wajar atau Perlu Penanganan? Yuk, Jelajahi Alasannya!

Pernahkah kamu bertanya-tanya mengapa satu anak sangat terbuka dan mudah bergaul, sedangkan anak lainnya lebih suka menyendiri?

Perbedaan kepribadian ini tentu saja menarik untuk dipelajari. Pemalu adalah sifat yang umum ditemukan pada anak-anak.

Baca Juga: Salah Kasih Warna Bunga Lily Bisa Salah Arti! Ini Makna Tersembunyi Setiap Warnanya yang Wajib Kamu Tahu

Namun, apa sebenarnya yang menyebabkan seorang anak menjadi pemalu? Mari kita telusuri lebih dalam akar penyebabnya!

### **Pemalu: Lebih dari Sekadar Sifat**



Pemalu, dalam konteks anak-anak, seringkali didefinisikan sebagai sikap enggan untuk bersosialisasi, takut akan penilaian orang lain, dan kesulitan untuk mengekspresikan diri. Perilaku ini bisa terlihat dalam berbagai bentuk, seperti:

Baca Juga: [Xiaomi 17T Series Resmi Dijual! Intip Promo, Bonus, dan Gadget Baru Xiaomi Disis](#)

1. Menghindari interaksi sosial: Lebih suka bermain sendiri daripada bersama teman sebaya.
2. Merasa gugup di tempat umum: Cenderung diam dan mengamati daripada ikut berpartisipasi.

3. Takut membuat kesalahan: Sangat khawatir akan penilaian negatif dari orang lain.

## **Pemalu: Pandangan Berbeda di Berbagai Budaya**

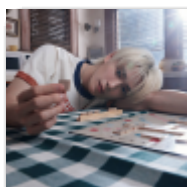

Baca Selanjutnya

Jaehyun NCT Bikin Fans Meleleh dengan “Unconditional”: Kejutan Manis di Tengah Kabar Wamil