Heboh ! 300 Batu Ginjal Diangkat dari Wanita Muda Asal Taiwan

Category: News
19 Desember 2023

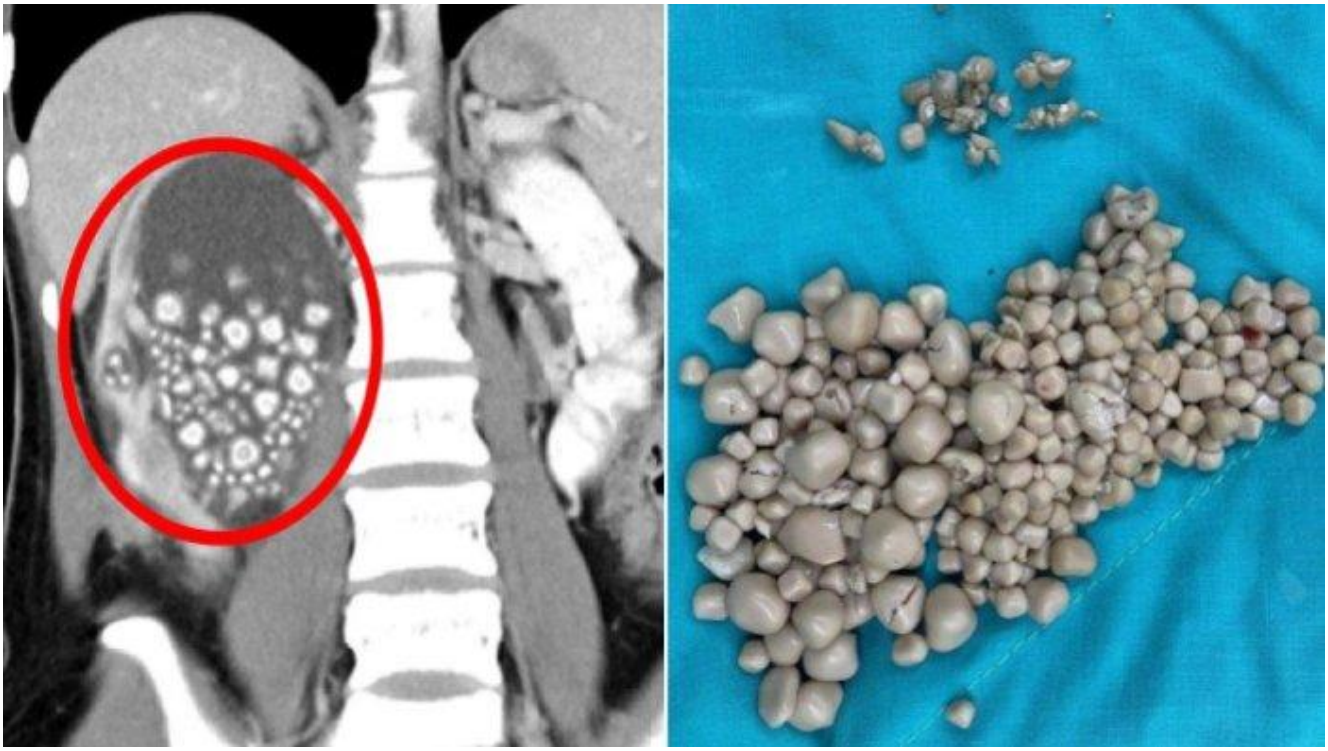

Heboh ! 300 Batu Ginjal Diangkat dari Wanita Muda Asal Taiwan

Prolite – Warganet pasti tau apa itu batu ginjal? mengonsumsi air putih memang sangat sepele namun akan berdampak sangat buruk ketika tidak mengonsumsinya.

Ada bahaya penyakit batu ginjal yang akan diterima jika kita tidak mengonsumsi air putih.

Seperti kisah wanita muda berusia 20 tahun bernama Xiao Yu berasal dari Taiwan yang harus menjalani operasi karena tidak mau minum air putih.

Operasi yang dilakukan oleh wanita ini yaiyu pengangkatan batu

ginjal yang ada di dalam tubuhnya, namun yang buat dokter kaget yaitu adanya ratusan batu ginjal.

Betapa mengejutkannya, dokter berhasil mengangkat lebih dari 300 butir batu yang ada di dalam tubuhnya.

Di usia yang terbilang muda ia sudah harus menjalani operasi karena tidak mau minum air putih.

Dokter sebelumnya mendapati Xiao Yu mengalami pembengkakan ginjal dengan batu melalui pemeriksaan USG.

Mereka kemudian mengoperasi wanita muda itu untuk menghilangkan batu ginjal yang dimiliki.

Seperti diberitakan Independent pada Jumat (15/12) yang dikutip dari Tribunews, Pusat Medis Chi Mei di Kota Tainan, Taiwan telah menunjukkan ukuran batu yang ditemukan di dalam tubuh Xiao Yu.

Dokter berhasil mengangkat ratusan batu yang memiliki ukuran batu bervariasi, antara 5 mm dan 2 cm.

Tim medis juga mendapati hasil tes darah pemudi itu menunjukkan peningkatan jumlah sel darah putih.

Ahli urologi dari Pusat Medis Chi Mei, dr. Lim Chye-yang, mengatakan ini bisa disebabkan oleh berbagai faktor.

Seperti kecenderungan genetik, penyakit kronis, serta karena pola makan kaya kalsium dan protein.

Selain itu, kasus seperti ini lebih sering terjadi pada musim semi dan musim panas akibat dehidrasi.

Karena asupan cairan kurang, maka urine menjadi lebih pekat yang menyebabkan mineral menyatu dan mengkristal menjadi batu.

Dokter Lim yang melakukan operasi tersebut, mengatakan 9,6 persen orang di Taiwan mungkin menderita batu ginjal seumur hidup mereka.

Pada kasus Xiao Yu, Dokter Lim menyebut, pasiennya itu tidak suka minum air putih dan lebih sering memilih teh boba.

Setelah menjalani operasi pengangkatan batu ginjal kini kondisi Xiao Yu sudah mulai membaik setelah menjalani perawatan insentif.