Hari Vaksin AIDS Sedunia Diperingati Tanggal 18 Mei Loh, Simak Penjelasannya

Prolite – World AIDS Vaccine Day atau Hari Vaksin AIDS Sedunia yang juga dikenal dengan HIV Vaccine Awareness Day nyatanya ada.

Hari Vaksin AIDS sedunia yang diperingati setiap 18 Mei itu pertama kali di peringati pada tahun 1998.

Dengan diadkannya Hari Vaksin Sedunia ini bertujuan untuk meningkatkan kesadaran akan pentingnya pengembangan vaksin HIV serta mengedukasi masyarakat mengenai cara pencegahan penularan HIV.

Baca Juga:Apa Itu Influenza A ? Kenali 6 Gejala dan Pencegahannya

AIDS merupakan singkatan dari *Acquired Immunodeficiency Syndrome*, yaitu kondisi kronis yang berpotensi mengancam jiwa dan disebabkan oleh virus HIV (human immunodeficiency virus).

AIDS merupakan tahap akhir dari infeksi HIV, di mana sistem kekebalan tubuh penderita mengalami kerusakan parah, sehingga membuat mereka lebih rentan terhadap berbagai jenis kanker dan penyakit lainnya.

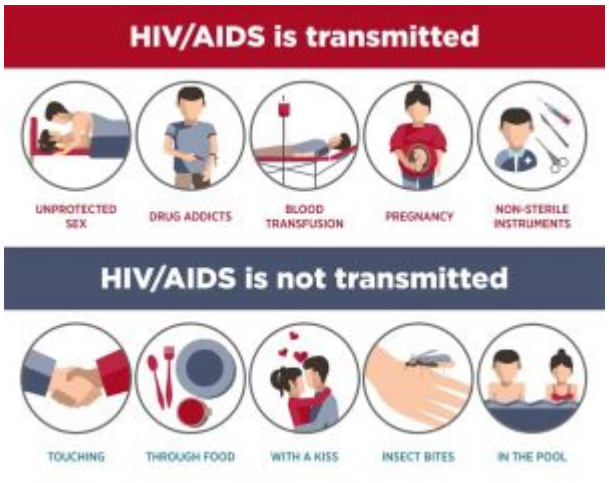

Yayasan KNCV

Baca Selanjutnya
Liburan Makin Seru Bareng bank bjb! Banyak Promo #bjbIstimewa Menanti Kamu