Cek Kesehatan Gratis HP2B Disambut Antusias Pedagang Pasar Baru

BANDUNG, Prolite – Sebanyak 50 pedagang Pasar Baru mengikuti cek kesehatan yang diselenggarakan oleh Himpunan Pedagang Pasar Baru (HP2B) berkerjasama dengan LazisNU, Baitul Mal Muamalat, PT DAM dan Satgas Poltekes Bandung.

Ketua bidang pedagang antar pedagang HP2B menyampaikan kegiatan ini disambut positif oleh para pedagang. Pasalnya kegiatan ini untuk masyarakat sedang berkunjung serta pedagang pasar baru.

“Mereka sangat sibuk dengan rutinitas sehari-hari, jadi dengan adanya cek kesehatan ini, kami juga berusaha mengedukasi mereka tentang pentingnya menjaga kesehatan dan melakukan deteksi dini penyakit,” ujar Burhanif di pasar baru, Jumat (28/9/2024).

Masih kata Burhanif, target peserta pada kegiatan ini adalah 50 orang, dengan fokus utama pada pedagang dan karyawan pasar yang jarang melakukan pemeriksaan kesehatan secara rutin.

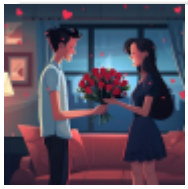
Baca Selanjutnya
Mau Bikin Doi Jatuh Hati! Ini 7 Tips PDKT yang Pasti Berhasil!