Prolite – Inilah inovasi terbaru dari BNI yang siap mengubah cara Anda bertransaksi! Wondr by BNI – platform digital yang menawarkan berbagai solusi keuangan modern dan praktis bagi nasabahnya.

Dengan Wondr, semua layanan perbankan bisa diakses lebih cepat dan mudah melalui aplikasi digital yang canggih.

BNI sedang dalam proses memindahkan semua layanan BNI Mobile ke Wondr secara bertahap. Artinya, layanan ini nantinya akan mencakup berbagai fitur keren seperti pembayaran digital, transfer antarbank, pembelian pulsa, dan pembayaran tagihan.

Baca Juga:September S nya Apa? Buruan 4 Promo ada JCO hingga Richeese Factory

Bahkan, Anda juga bisa mendapatkan informasi terkait produk dan layanan perbankan BNI lainnya, termasuk pembukaan kartu kredit. Tidak hanya itu, Wondr juga membuat proses registrasi bagi nasabah baru menjadi lebih simpel.

Ingin tahu bagaimana cara registrasi di Wondr by BNI? Simak panduan lengkapnya di artikel ini dan temukan betapa mudahnya mengelola keuangan Anda dengan layanan digital yang satu ini. Yuk, bergabung dengan Wondr dan nikmati kemudahan perbankan di ujung jari Anda!

Syarat Registrasi Wondr by BNI

Ingin Buka Rekening Wondr by BNI ? Ini Syarat, dan Promo Menarik untuk Anda!

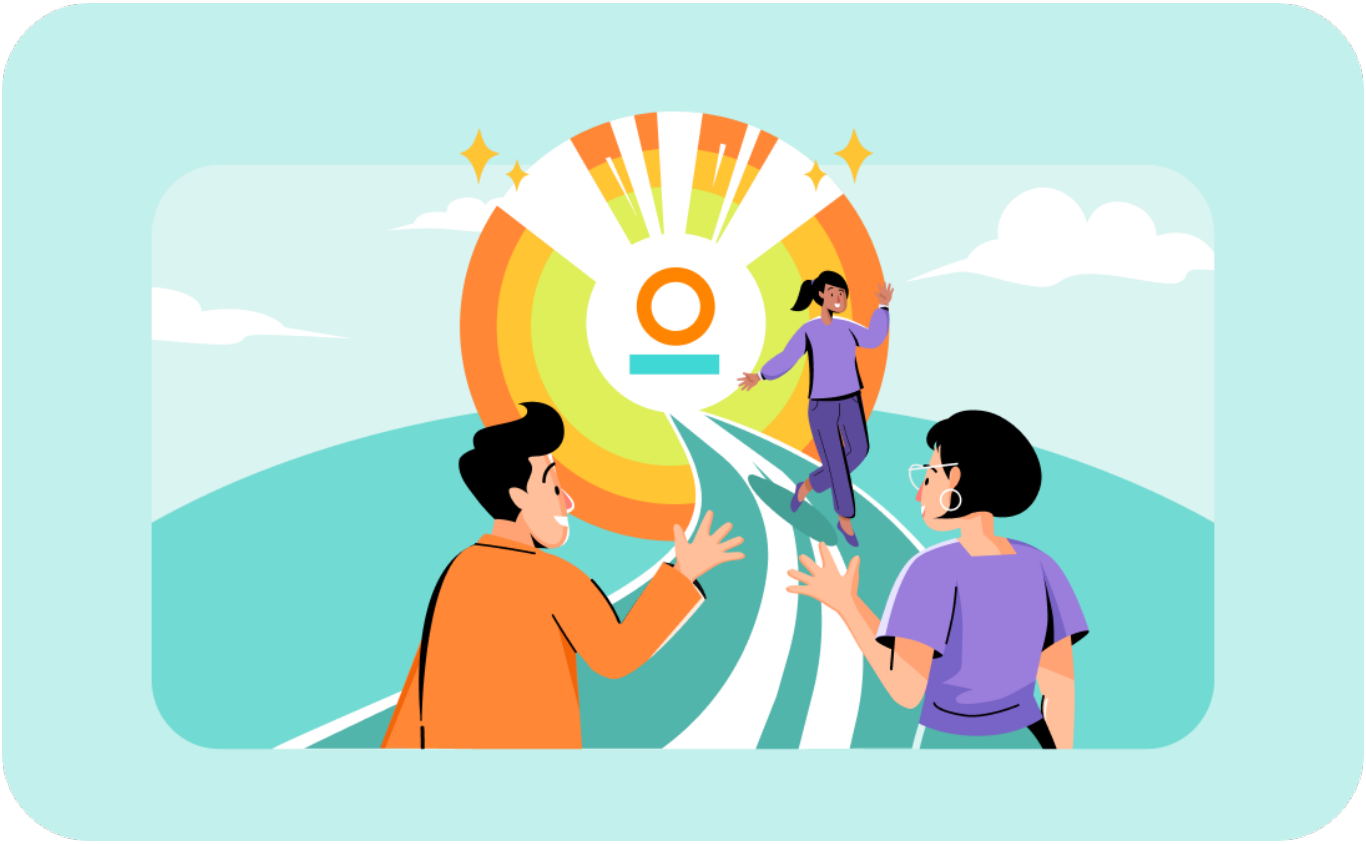

Cr. BNI

Baca Selanjutnya
Cegah Rambut Rontok dengan 14 Tips Rahasia Ini!