Prolite – Kutu rambut, si kecil tak diundang yang gemar bersarang di kepala, memang bikin pusing. Rasa gatal yang tak tertahankan dan sensasi “ada yang bergerak” di rambut bisa mengganggu tidur dan aktivitas sehari-hari.

Tapi jangan khawatir! Artikel ini akan membantu kamu memerangi kutu rambut, mulai dari cara mendiagnosis, mengobati, hingga mencegahnya kembali.

Siap-siap yuk, kita bahas tuntas bagaimana cara menyingkirkan kutu rambut dan menjaga kebersihan rambut kamu agar terbebas dari gangguan yang menjengkelkan ini!

Baca Juga:Primebiz Hotel Cikarang dan Tipsy Runner Hadirkan “Pace & Vibes”, Satukan Semangat Lari, Kesehatan, dan Kreativitas

Menemukan Jejak Si Penjelajah Kecil

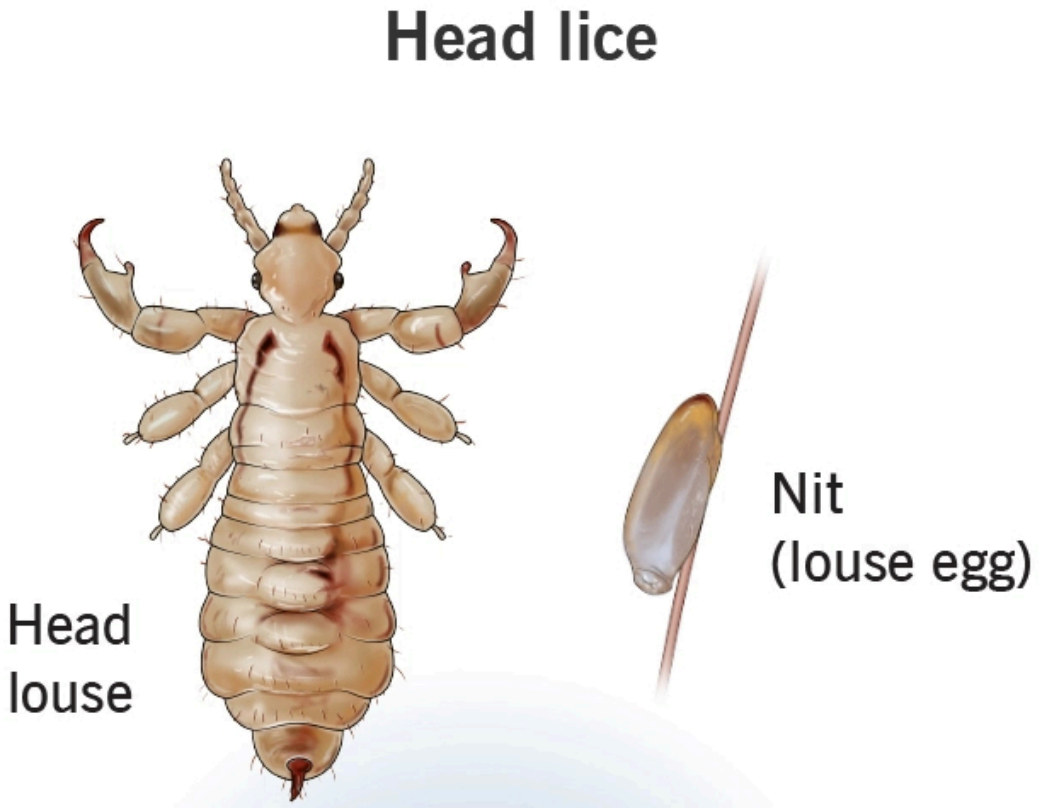

Ilustrasi kutu rambut dan nits – Freepik

Menurut American Academy of Pediatrics, diagnosis kutu rambut dapat dilakukan dengan menemukan kutu dewasa atau nimfa yang masih hidup.

Namun, karena kutu dewasa berukuran kecil dan bergerak cepat, mereka sulit ditemukan. Cara terbaik untuk menemukannya adalah dengan menggunakan sisir serit dan senter pada rambut yang basah.

Baca Selanjutnya
Tantri Kotak Jatuh dari Panggung 2 Meter Usai Ditarik Oleh Vans