Prolite – Dilansir dari blog resmi Google pada 4 Oktober 2023, dalam acara Made by Google, dunia diperkenalkan dengan “Assistant with Bard”.

Dalam era digital saat ini, kemudahan akses informasi menjadi sesuatu yang sangat dinantikan oleh banyak orang. Siapa sih yang terkadang coba Google Assistant untuk mencari informasi, dan terkagum dengan kemampuannya?

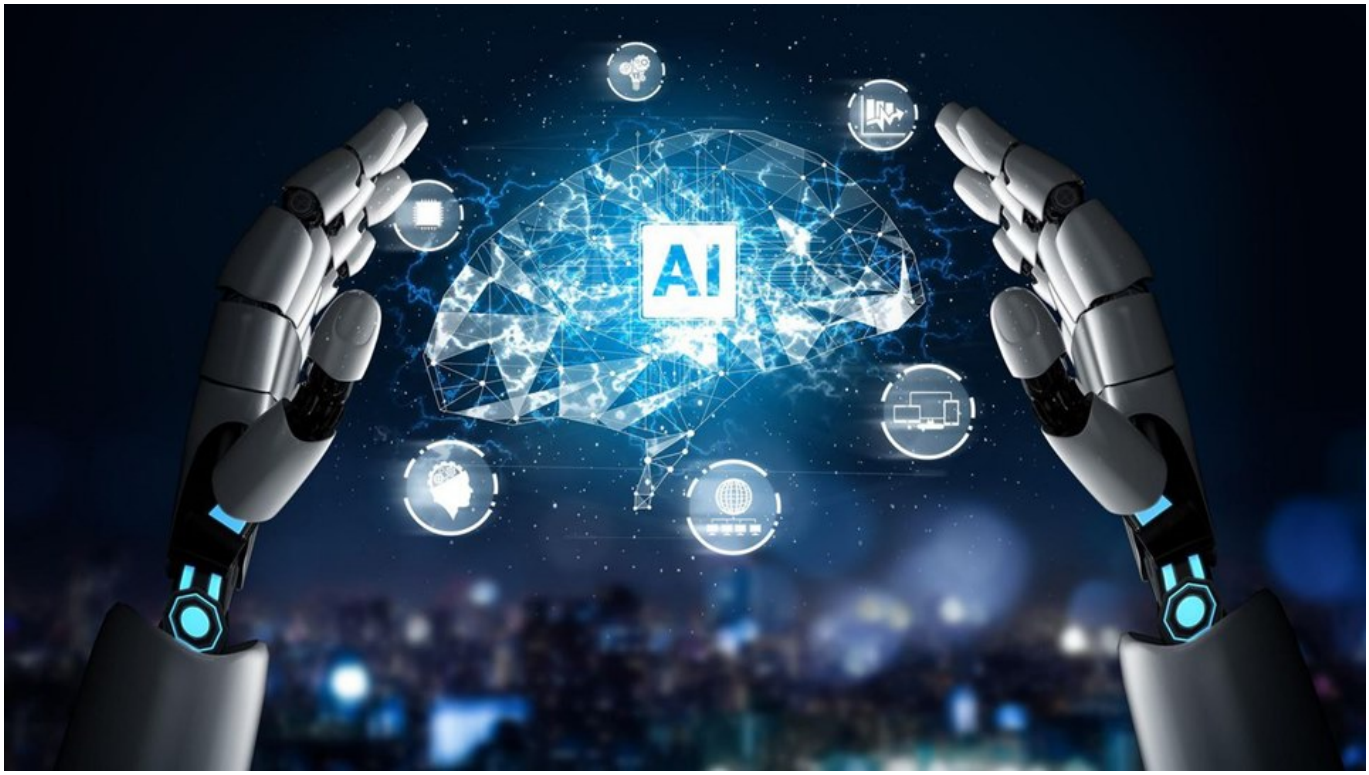

Ilustrasi AI – sariteknologi

Teknologi semakin hari semakin pintar dan mengerti apa yang kita butuhkan. Dan baru-baru ini, Google kembali membawa kabar gembira untuk para pengguna setianya.

Baca Juga:Primebiz Hotel Cikarang dan Tipsy Runner Hadirkan “Pace & Vibes”, Satukan Semangat Lari, Kesehatan, dan Kreativitas

Inovasi ini merupakan gabungan antara kemampuan Google Assistant dengan generative AI,

yang bertujuan untuk membantu pengguna tetap terhubung dengan hal-hal yang paling penting hanya dengan menggunakan ponsel.

Selama tujuh tahun terakhir, Google Assistant telah membantu ratusan juta orang menyelesaikan tugas-tugas mereka dengan cara yang alami dan interaktif, mulai dari mengatur alarm, menanyakan cuaca, hingga melakukan panggilan cepat, semua dengan perintah sederhana “Hey Google”.

Baca Selanjutnya
34 Anak di KBB Keracunan , Bakteri Bacillus Careus Jadi Penyebabnya