Aneh ! Sejak Hamil 3 Bulan Ngidam Tak Wajar , Hingga Masuk Rumah Sakit Terbengkalai

Category: Daerah
24 November 2023

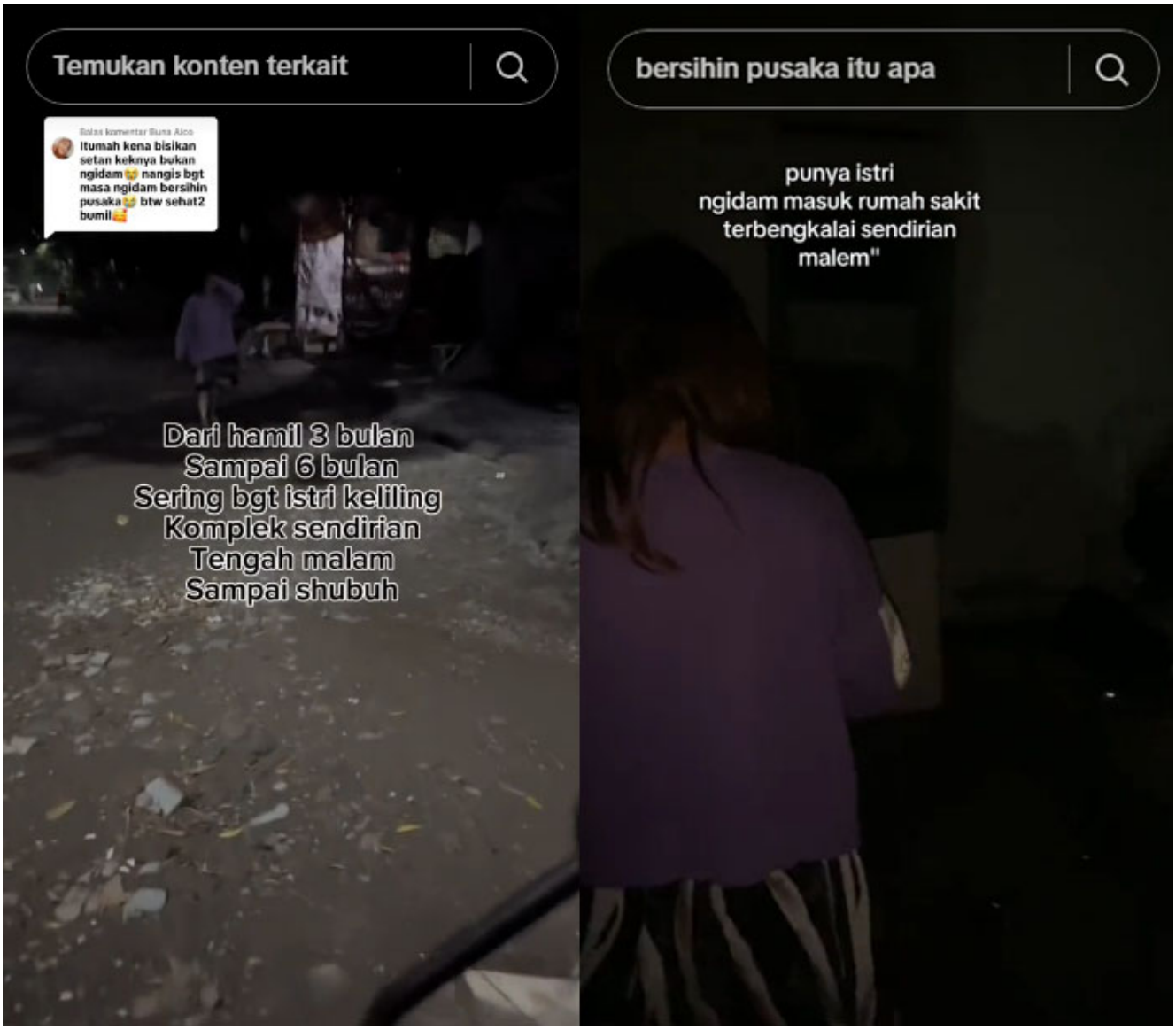

Aneh ! Sejak Hamil 3 Bulan Ngidam Tak Wajar , Hingga Masuk Rumah Sakit Terbengkalai

BANDUNG, Prolite – Viral seorang ibu hamil di Kota Bandung, Jawa Barat ngidam tak wajar hingga membuat sang suami

ketakutan.

Viralnya curhatan sang suami yang menceritakan kisah istrinya yang ngidam tak wajar melalui akun TikTok @horeamisme beberapa waktu lalu.

Pria bernama Rizky itu mengatakan sejak istrinya hamil 3 bulan seringkali meminta untuk keliling komplek sendirian.

Namun keliling komplek yang dilakukan istrinya itu membuat sang suami khawatir pasalnya Istria keliling komplek dilakukannya tengah malam hingga subuh.

Bahkan kebiasaan aneh hanya mau dilakukan sendirian tidak mau ada yang nemenin saat berkeliling.

@horeamisme/video/7302989618297851141?is_from_webapp=1&sender_device=pc&web_id=7254213976832558594

Kebiasaan aneh itu lah yang membuat sang suami takut terjadi apa-apa pada ibu dan bayi yang ada dalam kandungan istrinya itu.

“Malam menuju shubuh kaya gini keliling komplek udah kek poskamling, ini kadang dia bisa pulang sampai jam 5 shubuh, gue sih takutnya dia diserang manusia atau ada pandangan aneh dari tetangga mana kita penghuni komplek baru,” papar sang suami, dikutip dari tikTok, Jumat (24/11).

Tak hanya itu, Rizky mengaku sempat memergoki istrinya tengah tidur di genteng tempat menjemur pakaian.

Ngidam tak biasa itu bukan hanya jalan tengah malam keliling komplek saja namun pernah juga minta dianterin ke pantai saat tengah malam.

Rizky semakin heran setelah istrinya mengaku ngidam membersihkan pusaka berupa pisau yang kemudian dicuci menggunakan air.

Dalam video yang berbeda, Rizky menyebut istrinya semenjak hamil pernah ngidam tak wajar lagi hingga masuk rumah sakit terbengkalai.

Setelah unggahannya sang suami itu viral banyak komentar yang diberikan warganet. @shei***.
pliss bang tolong periksa takut ada apa apa,”

@you***. Ini kek nya bukan ngidam deh,”

@sha***. kaget bgt yg tidur di bawah jemuran,”

@rac***. Ad yg sadar gk waktu istri ny di pantai dia dadah2 kepantai,”

@ast***. Orang hamil itu harum/wangi,ngerti lah artian wanginya bukan menurut kita magribnya aja saya takut.

Hingga kini unggahan tersebut pun sudah ditonton lebih dari 6 juta kali.