Aksi Jambret Menelan Gelang Emas Korban Seberat 2,5 Gram

Prolite – Jambret yang beraksi di depan Pasar Harja Mukti ini membuat heboh warga Kota Cirebon pada Kamis 2 Mei 2024 kemarin.

Bukan karena aksi mengambil gelang milik korbannya, kedua pelaku yang berinisial F dan MAB yang merupakan asal warga Desa Setu Kulon, Kecamatan Weru, Kabupaten Cirebon.

Aksi mengejutkan yang dilakukan pelaku amatiran ini yakni menelan gelang emas hasil curiannya untuk melindungi dirinya.

Baca Juga:RSUP Dr. Sardjito Beralih ke Layanan Gas Bumi PGN, Operasional Rumah Sakit Lebih Efisien dan Ramah Lingkungan

Aksi yang bermula pada Kamis pagi ini, kedua pelaku merebut gelang emas yang memiliki berat 2,5 gram milik Junengsih, warga Kelurahan Kecapi, Kecamatan Harjamukti, Kota Cirebon.

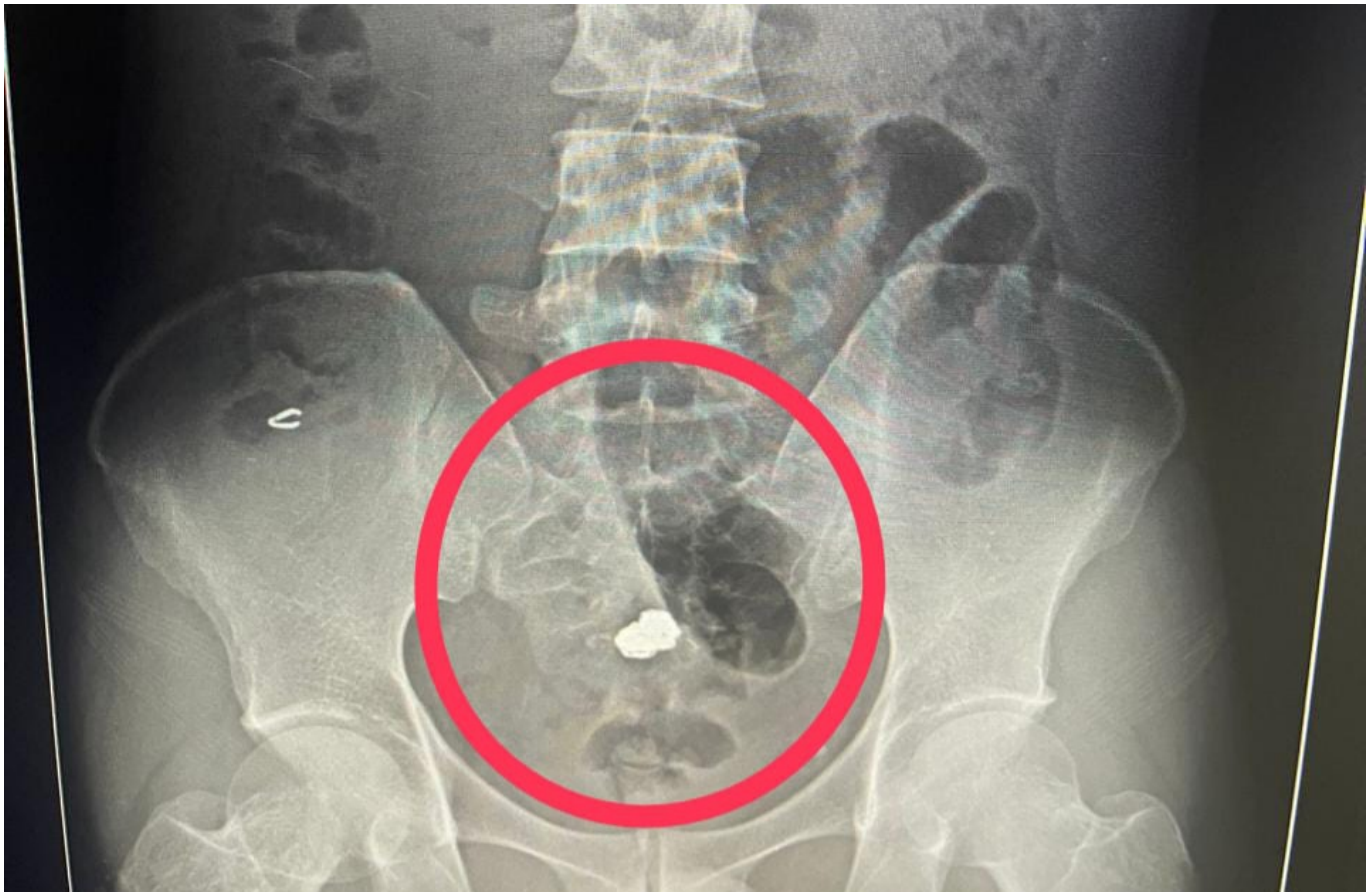

radarcirebon

Korban yang melawan membuat dirinya dan tersangka saling pepet hingga akhirnya mereka tersungkur.

Tersangka F yang saat itu sudah merasa dirinya terancam memilih menggigit gelang tersebut, namun khawatir di hajar massa tersangka akhirnya memilih untuk menelan gelang rantai milik korbannya itu.

Baca Juga:14 Pohon di Kuliti di Jalan Pahlawan, Farhan akan Tindak Tegas Pelaku

Baca Selanjutnya
Bacawalkot Bandung, PKS Usung Umi Oded dan Asmul