Prolite – 7+ Langkah Jitu Bikin Poster Ilmiah yang Rapi, Menarik, dan Mudah Dipahami

Poster ilmiah sering dianggap sebagai tugas serius yang kaku dan penuh teks. Padahal, kalau dikerjakan dengan tepat, poster ilmiah justru bisa jadi media visual yang powerful untuk menyampaikan ide, hasil penelitian, atau gagasan ilmiah secara ringkas dan menarik.

Apalagi di era konferensi, pameran riset, dan presentasi akademik yang serba cepat, poster yang efektif bisa bikin audiens langsung berhenti, membaca, dan paham.

Artikel ini bakal ngajak kamu mengenal apa itu poster ilmiah, bedanya dengan poster komersial, dan tentu saja 7+ langkah praktis bikin poster ilmiah yang efektif tanpa bikin pusing.

Baca Juga:Primebiz Hotel Cikarang dan Tipsy Runner Hadirkan “Pace & Vibes”, Satukan Semangat Lari, Kesehatan, dan Kreativitas

Apa Itu Poster Ilmiah?

7+ Langkah Jitu Bikin Poster Ilmiah yang Rapi, Menarik, dan Mudah Dipahami

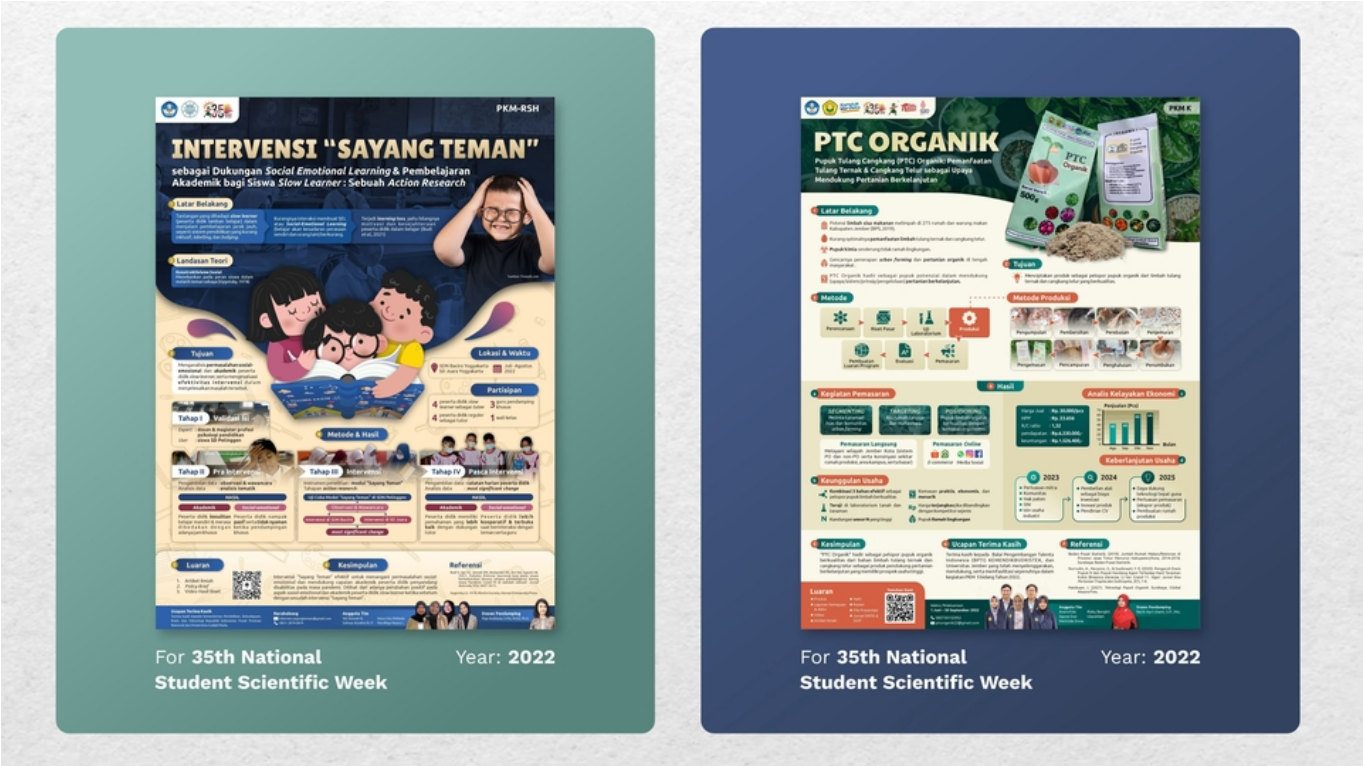

Poster ilmiah adalah media visual yang digunakan untuk menyampaikan informasi ilmiah, seperti hasil penelitian, kajian literatur, atau ide akademik, secara singkat, padat, dan visual. Poster ini biasanya dipajang dalam seminar, konferensi, atau pameran akademik.

Baca Selanjutnya
Kompensasi Libur 2 Ribu Angkot Bandung Masih Dihitung