5 Tempat Liburan Rekomendasi Anti Mainstream di Jepang Saat Musim Panas

Prolite – Musim panas di Jepang menjadi salah satu musim yang paling ditunggu-tunggu oleh masyarakat Jepang.

Banyak festival menyenangkan yang terjadi saat musim panas. Perlu diketahui, musim panas di Negeri Sakura tersebut berlangsung dari bulan Juni hingga September setiap tahunnya.

Selain banyaknya festival yang menyenangkan, musim panas menjadi musim favorit untuk masyarakat pergi berlibur.

Baca Juga:KDS Perluas Peluang Kerja ke Jepang, Skema Nol Rupiah Siap Dibuka untuk Warga Kabupaten Bandung

Banyak juga turis yang pergi ke Jepang untuk berlibur saat musim panas sedang berlangsung.

Nah, buat kalian yang ingin pergi berlibur ke Jepang saat musim panas, berikut mimin rekomendasikan 5 tempat liburan terbaik saat musim panas versi mimin yang anti mainstream.

1. Kembang Api Miyajima

Baca Juga:Ali Syakieb Pastikan Java Mountain Marathon 2026 Digelar Aman dan Berdampak untuk Wisata

source foto dari jw-webmagazine.com

Kembang Api Miyajima merupakan festival yang setiap tahunnya di bulan Agustus dilaksanakan. Bertempat di Kuil Itsukushima, festival ini menarik lebih dari 300.000 pengunjung setiap tahunnya.

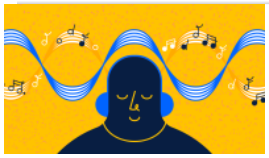

Baca Selanjutnya
Mengenal Alpha Waves dan Alpha Song: Kekuatan Tersembunyi dalam Dirimu