Prolite – Pernah merasa bosan atau butuh waktu untuk bersantai? Main game offline di Android bisa jadi solusi yang pas! Selain hemat kuota, game-game ini juga bikin hati adem. Kali ini, kita bahas 5 rekomendasi game offline Android yang santai dan seru. Yuk, intip daftarnya!

5 Game Offline Santai di Android yang Wajib Kamu Coba!

1. Cozy Grove: Camp Spirit

Kalau kamu anggota Netflix, jangan sampai melewatkan *Cozy Grove: Camp Spirit*! Di game ini, kamu jadi seorang Pengintai Arwah yang terdampar di pulau misterius (tapi lucu). Misi utamamu adalah membantu para beruang arwah menemukan kedamaian dengan mengungkap ingatan mereka.

Baca Juga:Primebiz Hotel Cikarang dan Tipsy Runner Hadirkan “Pace & Vibes”, Satukan Semangat Lari, Kesehatan, dan Kreativitas

Selain menjalankan misi, kamu juga bisa menghias pulau sesuka hati, menempa perabot, hingga membuat perkemahan yang nyaman. Grafisnya bergaya cat air yang indah banget, bikin suasana makin tenang.

Ada juga mode multiplayer asinkron, jadi kamu bisa bertukar hadiah dengan pemain lain tanpa harus online terus-menerus. Cocok banget buat kamu yang cari game dengan nuansa santai tapi tetap penuh aktivitas seru.

2. Resonance of the Ocean

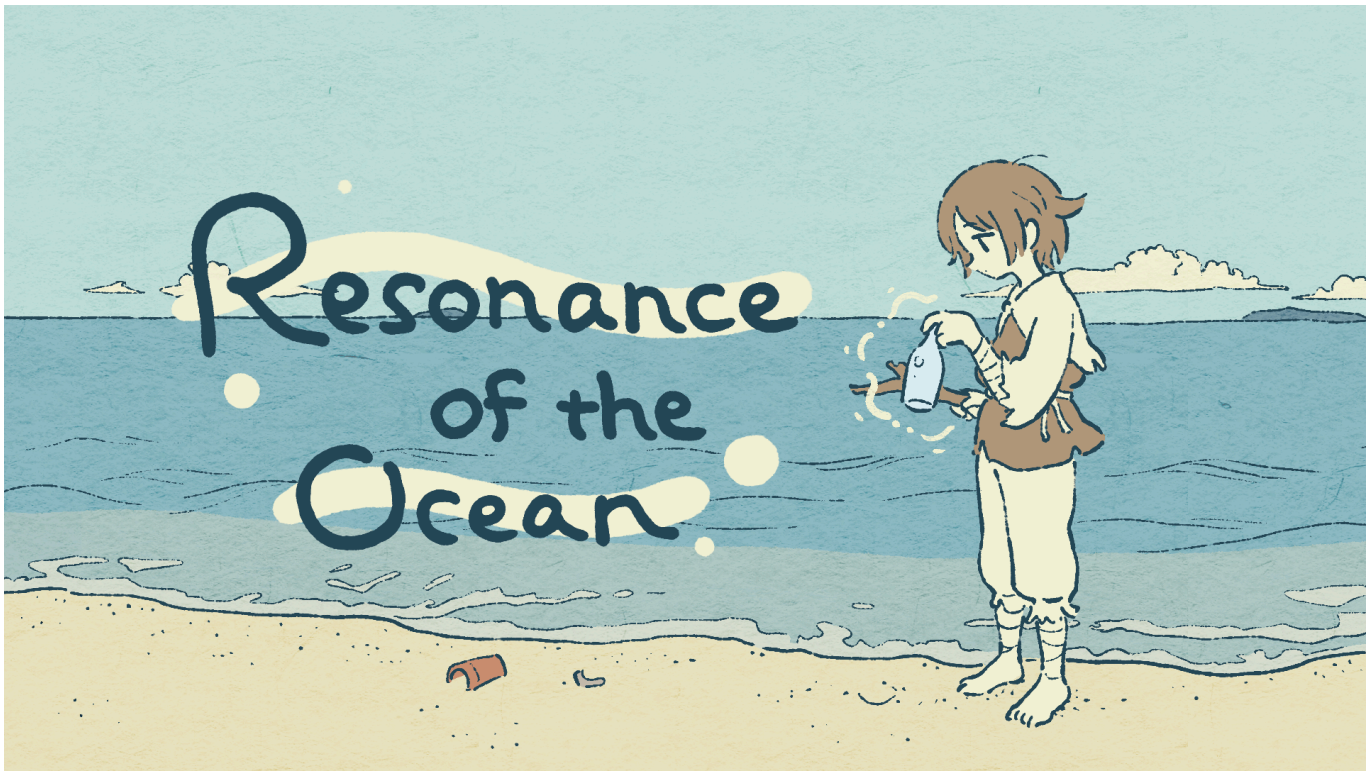

Baca Juga:Jerome Bruner dan Cara Belajar yang Membuat Siswa Berpikir, Bukan Sekadar Menghafal

Baca Selanjutnya
Bejat! 9 Laki-laki Tak Bermoral “Garap” Gadis Disabilitas Hingga Hamil