3 Hakim Kaus Ronald Tannur Tertangkap OTT, Kejagung Sita Barang Bukti

Prolite – Kasus pembunuhan dan penganiayaan Dini Sera Afriyanti oleh kekasihnya yakni Gregorius Ronald Tannur belum juga usai.

Kaus penganiayaan oleh kekasihnya sendiri kini memasuki babak baru, sebelumnya tersangka penganiayaan tersebut dijatuhi vonis bebas oleh hakim dari Pengadilan Negeri (PN) Surabaya.

Namun pihak keluarga korban Dini Sera Afriyanti tidak mau tinggal diam mereka mengajukan permohonan kasasi atas bebasnya Ronald Tannur.

Baca Juga:14 Pohon di Kuliti di Jalan Pahlawan, Farhan akan Tindak Tegas Pelaku

Diketahui ketiga Majelis Hskim PN Surabaya yang sebelumnya menjatuhi vonis bebas kepada kasus Dini Sera Afriyanti kini ditetapkan sebagai tersangka.

3 Hakim Kaus Ronald Tannur Tertangkap OTT, Kejagung Sita Barang Bukti

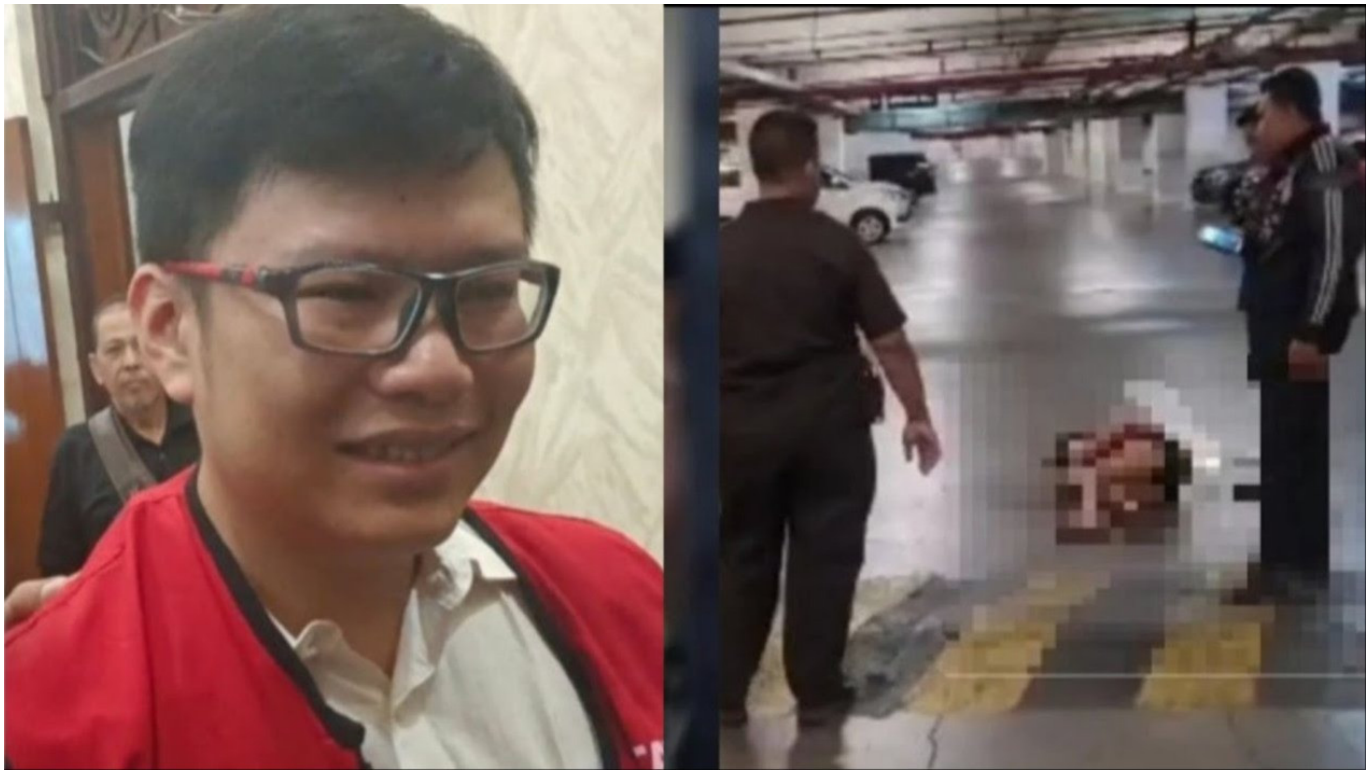

kolase TVOnenews

Operasi Tangkap Tangan (OTT) yang dilakukan Kejaksaan Agung (Kejagung) akhirnya menangkap ketiga Majelis Hakim yakni Erintuah Damanik, Heru Hanindyo dan Mangapul.

Baca Selanjutnya
Takut Tempat Ramai? Mungkin Itu Agorafobia – Ketahui Gejala dan Penyebabnya Di Sini!